SEO in Online Marketing: Mehr Sichtbarkeit, mehr Kunden gewinnen

Category: SEO & SEM
geschrieben von Tobias Hager | 17. Juni 2026

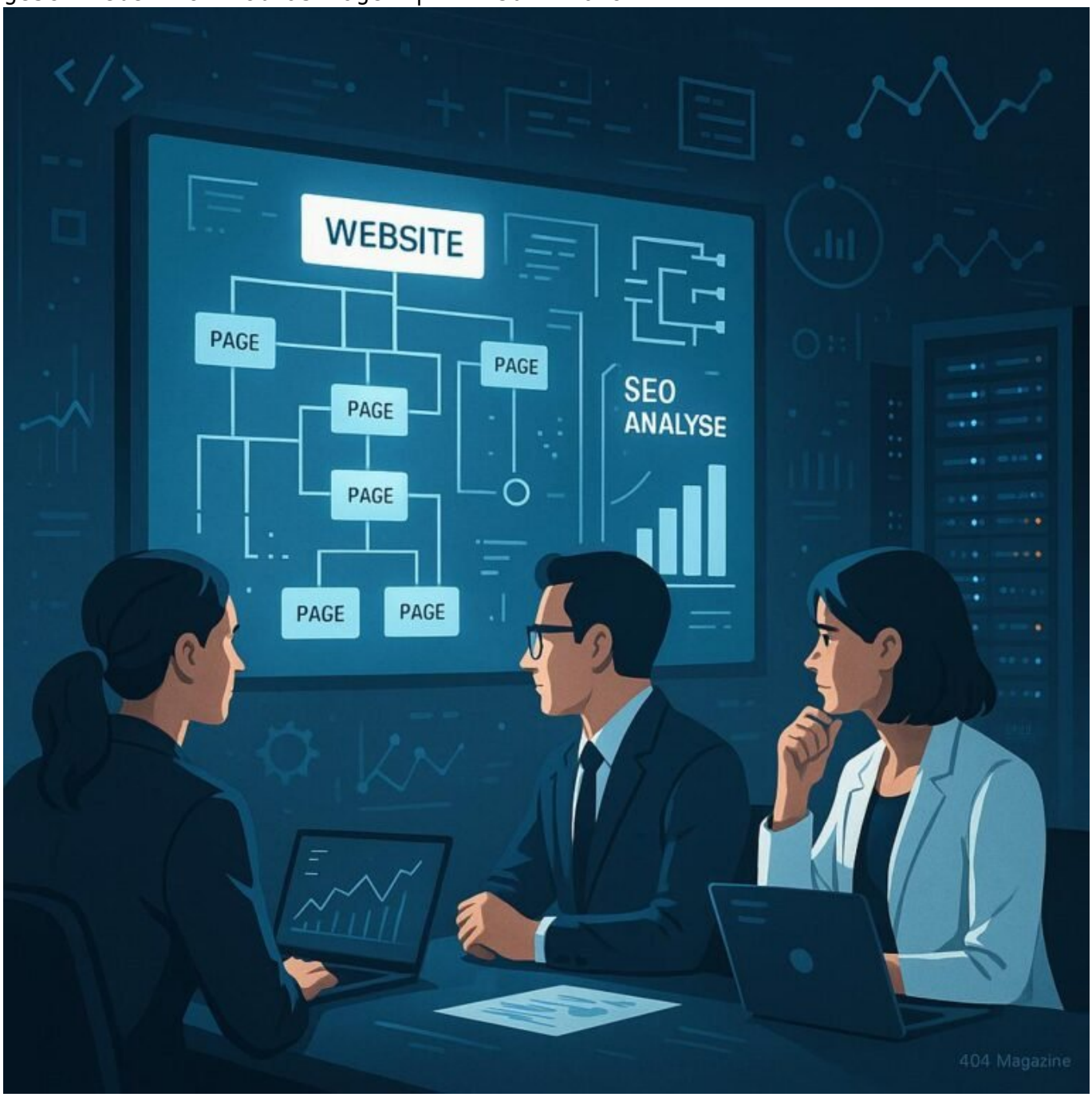

SEO in Online Marketing: Mehr Sichtbarkeit, mehr Kunden gewinnen

Wenn du glaubst, dass dein großartiger Content automatisch die Kunden anzieht, hast du den digitalen Krieg noch nicht wirklich verstanden. In der Welt des Online-Marketings reicht es nicht mehr, nur gute Texte zu schreiben. Wenn deine Webseite nicht technisch auf der Höhe ist, kannst du noch so viel Content produzieren – Google ignoriert dich, weil deine Seite im technischen Untergrund versagt. Es ist Zeit, die Ärmel hochzukrempeln und den digitalen Untergrund gründlich zu analysieren. Denn wer heute in der Sichtbarkeit gewinnen will, muss technisch alles im Griff haben – und zwar bis ins letzte Byte.

- Was SEO im Online Marketing bedeutet und warum technisches Fundament alles entscheidet
- Die wichtigsten technischen Ranking-Faktoren 2025 im Überblick
- Wie Google deine Seite bewertet – inklusive Tools & Checklisten
- JavaScript-Fehler, Crawling-Probleme und die Bedeutung von Core Web Vitals
- Optimierung von Crawlability, Indexierung und Server-Performance
- Technische Schritt-für-Schritt-Anleitung für nachhaltigen Erfolg
- Unverzichtbare Tools für die technische SEO-Analyse
- Was viele Agenturen verschweigen – und warum du es wissen musst
- Fazit: Ohne technisches Know-how in 2025 nichts mehr zu reißen

Content ist King? Vielleicht. Aber nur, wenn der König auf einem stabilen, technischen Fundament thront. In der Welt des Online-Marketings ist technisches SEO das Rückgrat für Sichtbarkeit, Reichweite und letztlich Umsatz. Ohne eine saubere technische Basis ist alles andere nur hohles Gerede. Denn Google ist kein Fan von Webseiten, die im Quellcode ein Totalausfall sind, JavaScript-Fehler produzieren oder Ladezeiten im zweistelligen Bereich haben. Und genau hier beginnt der Kampf um Platzierungen und Kunden. Wer nicht technisch auf der Höhe ist, wird gnadenlos abgehängt – egal, wie groß sein Content-Vermögen ist.

Technisches SEO ist kein Nice-to-have, sondern Pflichtprogramm. Es ist die unsichtbare Schicht, die dafür sorgt, dass deine Inhalte überhaupt sichtbar, indexierbar und rankbar sind. Es geht um die richtige Architektur, saubere Daten, schnelle Server, effizientes Crawling und eine smarte JavaScript-Implementierung. Diese Faktoren bestimmen, ob Google dich wahrnimmt oder ignoriert. Und wer hier schludert, zahlt teuer – in Form von verlorenen Rankings, weniger Traffic und geringeren Umsätzen. Deshalb ist es unabdingbar, technische SEO-Maßnahmen konsequent anzugehen und dauerhaft zu überwachen.

Was technisches SEO im Online Marketing wirklich bedeutet – und warum es der entscheidende Gamechanger ist

Technisches SEO im Online Marketing ist keine bloße Checkliste oder ein Plugin, das du einmal installierst und dann vergessen kannst. Es ist vielmehr eine Denkhaltung, eine Philosophie des Website-Aufbaus. Es bedeutet, Webseiten so zu konstruieren, dass sie sowohl für Suchmaschinen-Crawler als auch für Nutzer optimal funktionieren. Dabei spielen HTML-Struktur, Serverkonfiguration, Ladezeiten und JavaScript-Handling eine zentrale Rolle. Denn Suchmaschinen sind keine Leser, sondern Parsing-Engines, die HTML, CSS und JavaScript zerlegen, analysieren und bewerten.

Wenn du im Jahr 2025 im SEO-Erfolg landen willst, darfst du dich nicht nur auf Content verlassen. Es geht darum, wie deine Seite aufgebaut ist, wie sie ausgeliefert wird und wie gut sie sich in der technischen Landschaft bewegt. Fehler in der technischen Infrastruktur – etwa fehlerhafte Canonicals, unzureichendes Caching, blockierte Ressourcen in der robots.txt oder langsame Server – sind die Todsünden, die dich im Ranking nach unten katapultieren. Das Geheimnis liegt in der perfekten Koordination zwischen Frontend, Backend und Server-Optimierung. Nur so kannst du sicherstellen, dass Google deine Inhalte überhaupt crawlen, verstehen und bewerten kann.

Ein weiterer wichtiger Punkt: JavaScript-Frameworks wie React oder Vue.js sind heute Standard, aber sie bringen eigene Herausforderungen mit sich. Ohne richtiges Server-Side Rendering oder Pre-Rendering bleiben Inhalte für Google oft unsichtbar. Hier entscheidet die technische Umsetzung, ob dein Content im Index landet oder im JavaScript-Dschungel verloren geht. Das bedeutet: Sauberes, renderbares HTML ist Pflicht, wenn du in den Rankings oben mitspielen willst.

Ranking-Faktoren 2025: Diese technischen Parameter entscheiden über Erfolg oder Misserfolg

Die letzten Google-Updates haben klar gemacht: Technik ist der neue Content. Die Gewichtung der technischen Faktoren nimmt exponentiell zu – und wer nicht aufpasst, wird abgehängt. Hier die wichtigsten Ranking-Faktoren, die du im

Blick haben solltest – und die du unbedingt optimieren musst:

1. Core Web Vitals: LCP, FID und CLS sind die neuen Messgrößen für Nutzererfahrung. Schlechte Werte kosten dich Plätze, egal wie schön dein Text ist.
2. Mobile-First-Index: Seit 2021 gilt die mobile Version als primär zu bewertendes Element. Wenn dein Mobile-Design schlampig ist, kannst du den Rankingschub vergessen.
3. Page Speed: Schneller ist besser. Ladezeiten über 2,5 Sekunden bedeuten Ranking-Verlust. Optimierungen wie Bildkomprimierung, Caching und CDN sind Pflicht.
4. Crawlability & Indexierung: Fehlerhafte Robots.txt, Noindex-Fehler oder falsche Canonicals zerstören deine Sichtbarkeit. Diese Fehler kosten dir Traffic.
5. JavaScript-Rendering: Ohne SSR oder Pre-Rendering sind dynamische Inhalte für Google oft unsichtbar. Das klassische Problem: Content, der nur nach JavaScript erscheint, wird ignoriert.

So analysierst du deine technische Website – mit Tools, die wirklich helfen

Die Grundlage für jede technische SEO-Optimierung ist Ehrlichkeit. Du musst deine Seite schonungslos analysieren, um Schwachstellen zu erkennen. Das gelingt nur mit den richtigen Tools, die tief in den Quellcode und die Infrastruktur eindringen. Dazu gehören:

- Google Search Console: Der erste Schritt. Hier siehst du, welche Seiten indexiert sind, wo Crawl-Fehler auftreten und wie Google deine Seite sieht.
- Screaming Frog & Sitebulb: Für detaillierte Crawling-Analysen. Diese Tools zeigen Broken Links, Duplicate Content, Response Codes und die Seitenstruktur.
- PageSpeed Insights & Lighthouse: Für Ladezeiten, Core Web Vitals und Performance-Checks. Sie helfen dir, konkrete Maßnahmen zu priorisieren.
- WebPageTest.org: Für präzise Ladezeit-Messungen aus verschiedenen Regionen, inklusive Wasserfall-Diagrammen.
- Logfile-Analyse: Die ungeschönte Wahrheit: Sie zeigt, wie Googlebot deine Seite tatsächlich besucht. Mit Logfile-Tools entlarvst du Crawling-Lücken und Fehler.

Nur wer diese Daten konsequent auswertet, kann gezielt technische Schwachstellen beheben und die Sichtbarkeit nachhaltig verbessern.

JavaScript-Frameworks im SEO: Fluch oder Segen?

Moderne Webseiten setzen auf Frameworks wie React, Angular oder Vue.js. Das ist verständlich, weil sie großartige User Experience und moderne Funktionalitäten liefern. Doch im SEO- Kontext sind sie eine echte Herausforderung. Der Grund: Inhalte, die nur durch clientseitiges JavaScript nachgeladen werden, erscheinen im Google-Index oft erst viel später oder gar nicht. Und das kostet dich Ranking-Potential.

Hier kommt das Server-Side Rendering ins Spiel. Damit wird dein Content bereits auf dem Server gerendert und als fertiges HTML ausgeliefert. Alternativ kannst du Pre-Rendering nutzen, bei dem statische Versionen deiner Seiten für Google bereitgestellt werden. Wichtig ist: Deine wichtigsten Inhalte müssen ohne JavaScript sichtbar sein, um indexiert werden zu können. Ansonsten riskierst du, im Google-Algorithmus unsichtbar zu bleiben – ein fataler Fehler in der heutigen Zeit.

Hydration, das nachträgliche Anbinden von interaktivem Verhalten, ist nur eine halbe Lösung. Der Fokus muss auf vollständigem, renderbarem HTML liegen. Nur so kannst du sicherstellen, dass Google deine Inhalte liest und indexiert – unabhängig von JavaScript-Rendering-Problemen.

Kontinuierliche Überwachung: Crawlability, Indexierung und Core Web Vitals dauerhaft im Griff

Technisches SEO ist kein einmaliges Projekt, sondern ein fortlaufender Zustand. Google aktualisiert seine Algorithmen, Frameworks entwickeln sich weiter, Geräte und Netzwerke ändern sich. Deshalb ist es essenziell, deine technische Infrastruktur regelmäßig zu überprüfen und anzupassen. Nur so bleibst du sichtbar und kannst auf technische Änderungen schnell reagieren.

Wichtige Maßnahmen:

- Klares URL-Design mit sprechenden, hierarchischen Strukturen
- Saubere robots.txt und aktuelle XML-Sitemaps
- Regelmäßige Checks der Core Web Vitals mit Lighthouse oder PageSpeed Insights
- Monitoring der Server-Response-Zeiten und TTFB-Optimierung
- Logfile-Analyse zur Überwachung des Googlebot-Verhaltens

Die technische Infrastruktur sollte so aufgebaut sein, dass sie flexibel auf

neue Anforderungen und Updates reagieren kann. Nur wer kontinuierlich optimiert, bleibt an der Spitze.

Schritt-für-Schritt: So bringst du deine technische SEO auf das nächste Level

Technische SEO ist kein Hexenwerk, sondern Systemarbeit. Hier eine klare Roadmap, um deine Website nachhaltig zu verbessern:

1. Auditing: Starte mit einem umfassenden Crawl deiner Seite. Nutze Screaming Frog, Sitebulb oder DeepCrawl, um alle technischen Schwachstellen zu erfassen.
2. Ladezeiten verbessern: Analysiere mit PageSpeed Insights, wo Optimierungsbedarf besteht. Komprimiere Bilder, minimiere Scripts, aktiviere Caching und CDN.
3. Mobile Optimierung: Teste mit dem Google Mobile-Friendly-Tool. Stelle sicher, dass alle Inhalte mobil sichtbar sind und keine Ressourcen blockiert werden.
4. Ressourcen freigeben: Überprüfe robots.txt und stelle sicher, dass wichtige CSS- und JS-Dateien zugänglich sind. Aktualisiere deine XML-Sitemap.
5. Indexierung prüfen: Kontrolliere Canonicals, Noindex- und Hreflang-Tags. Stelle sicher, dass wichtige Seiten indexiert werden.
6. Strukturierte Daten einbauen: Nutze Schema.org-Markup für Produkte, Artikel und Events. Validieren mit dem Google Rich Results Test.
7. JavaScript-Rendering testen: Nutze die “Abruf wie durch Google”-Funktion oder Puppeteer, um die Sichtbarkeit deiner Inhalte zu prüfen.
8. Server optimieren: Setze auf HTTP/2, aktiviere GZIP/Brotli, nutze ein CDN und optimiere TTFB.
9. Logfile-Analyse: Untersuche, wie Googlebot deine Seite besucht. Erkenne Crawling-Fehler und Rich-Results-Potenziale.
10. Monitoring & Alerts: Automatisiere regelmäßige Checks. Nutze Tools wie Uptime Robot, Google Search Console Alerts oder eigene Monitoring-Lösungen.

Nur wer diese Schritte konsequent umsetzt, kann seine Website dauerhaft technisch auf dem neuesten Stand halten und so im Wettbewerb bestehen.

Fazit: Technik ist der Schlüssel in der SEO-Welt 2025

Technisches SEO ist der entscheidende Faktor für den nachhaltigen Erfolg im Online Marketing. Es ist keine Modeerscheinung, kein Marketing-Trick, sondern die Grundvoraussetzung für Sichtbarkeit, Reichweite und Umsatz. Wer hier

schludert, spielt digitales Roulette und verliert meistens. Es geht nicht um flashy Designs oder kreative Inhalte allein, sondern um Funktionalität, Geschwindigkeit und Zugänglichkeit.

Wer 2025 im Search-Game noch vorne mitspielen will, muss die Technik beherrschen. Alles andere ist Zeitverschwendung. Die Konkurrenz schläft nicht, Google wird immer raffinierter – und nur mit technischem Know-how bleibst du oben. Also: Augen auf, technische Baustellen identifizieren und konsequent beheben. Denn nur so gewinnst du mehr Sichtbarkeit und damit mehr Kunden in der digitalen Ära.