SQL Modell: Datenbankdesign für smarte Abfragen meistern

Category: Analytics & Data-Science
geschrieben von Tobias Hager | 29. März 2026

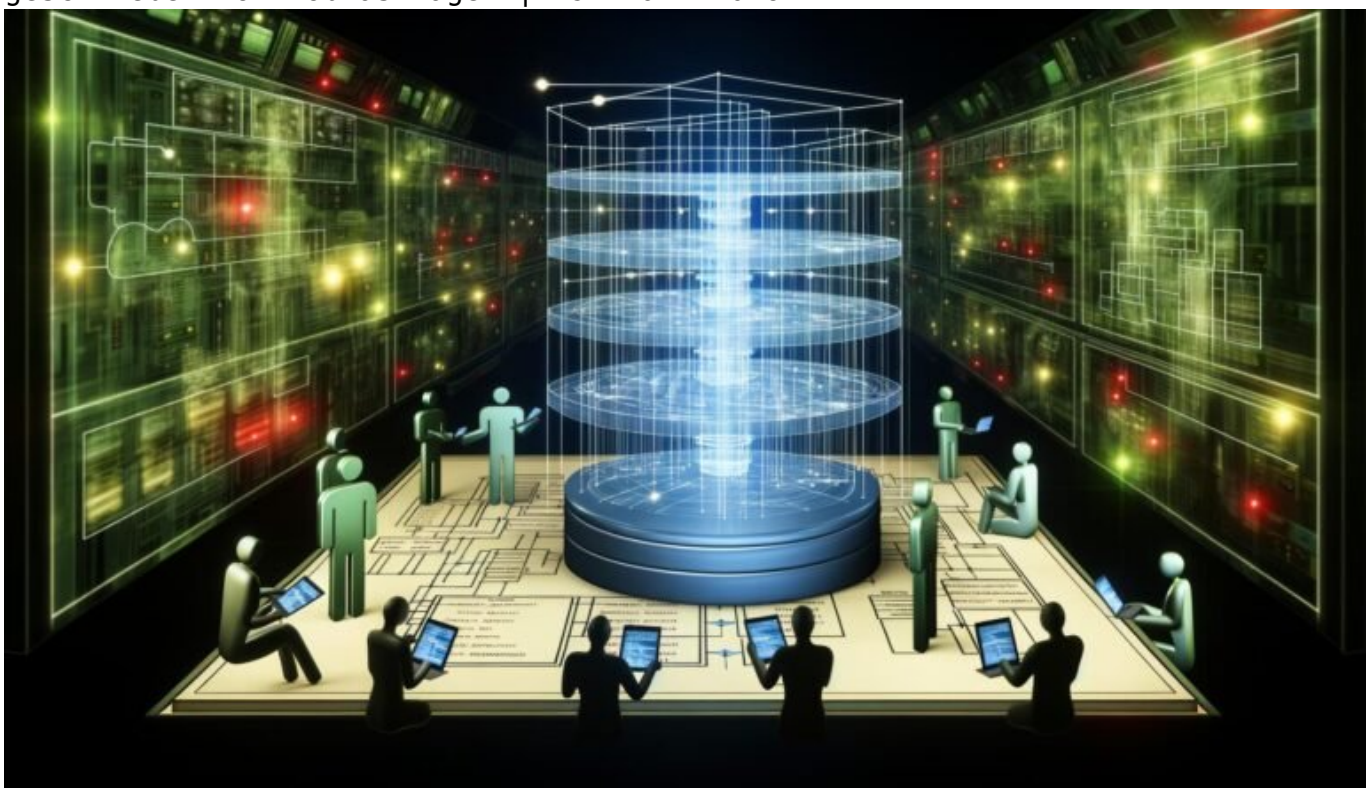

SQL Modell: Datenbankdesign für smarte Abfragen meistern

Du hast deine Datenbank nach Bauchgefühl gebaut, alle Tabellen wild verknüpft und wunderst dich jetzt, warum komplexe Abfragen Minuten fressen und die Datenqualität ein Lotteriespiel bleibt? Willkommen im echten Leben. Ohne solides SQL Modell bleibt deine Datenbank ein fragiles Kartenhaus – und jede smarte Abfrage ein riskantes Experiment. In diesem Leitfaden lernst du, wie du Datenbankdesign so strukturierst, dass smarte, performante SQL-Abfragen zum Alltag werden – statt zum Glücksspiel. Zeit für harte Fakten, technische Tiefe und ein paar Wahrheiten, die du nicht im Einsteigerkurs hörst.

- Warum ein durchdachtes SQL Modell das Rückgrat performanter Datenbanken ist
- Die wichtigsten Prinzipien beim Datenbankdesign: Normalisierung, Denormalisierung, Relationen
- Wie schlechte Modelle smarte SQL-Abfragen unmöglich machen und Performance ruinieren
- Erprobte Strategien zur Modellierung für Abfrageeffizienz und Datenintegrität
- Typische Fehler im Datenbankdesign und wie du sie erkennst & vermeidest
- SQL Modellierungs-Patterns, die wirklich funktionieren – vom Star Schema bis NoSQL-Hybriden
- Step-by-Step: Ein robustes SQL Modell für smarte Abfragen aufbauen
- Welche Tools, Techniken und Denkweisen du für nachhaltigen Datenbankerfolg brauchst
- Warum ein gutes Datenbankmodell kein Luxus, sondern Business-Survival ist

Das SQL Modell ist kein lästiger Papierkram für die Dokumentation, sondern der alles entscheidende Faktor, ob deine Datenbank performant, flexibel und fehlerfrei arbeitet. Wer beim Datenbankdesign schludert, zahlt mit endlosem Debugging, unerklärlichen Datenfehlern, Abfragefrust und im schlimmsten Fall: dem Totalausfall. Ein gutes SQL Modell sorgt dafür, dass selbst komplexeste Abfragen blitzschnell und präzise laufen – und zwar dauerhaft. In diesem Artikel bekommst du keine weichgespülten Best Practices, sondern das kompromisslose Handwerkszeug, das du für smarte, skalierbare Datenbanklösungen wirklich brauchst. Willkommen im Maschinenraum digitaler Effizienz.

SQL Modell: Fundament für smarte Abfragen und nachhaltige Performance

Das SQL Modell ist das unsichtbare Skelett deiner Datenbank. Es definiert, wie Daten gespeichert, verknüpft und abgerufen werden. Ohne ein durchdachtes SQL Modell sind smarte Abfragen reine Glückssache – und die Performance ein ewiges Trauerspiel. Wer Tabellen nach dem Motto „wird schon passen“ zusammenklöppelt, landet in einem Sumpf aus Redundanzen, Inkonsistenzen und Abfragekatastrophen. Das SQL Modell ist kein Luxus für Erbsenzähler, sondern die Grundvoraussetzung für jede Form von Datenanalyse, Reporting und Automatisierung.

Gerade im Online-Marketing, wo Datenquellen, Tracking-Events und Nutzerinformationen in wilder Vielfalt zusammenkommen, entscheidet das SQL Modell über Sieg oder Niederlage im Datendschungel. Ein solides Datenbankmodell sorgt dafür, dass Abfragen wie „Wie viele zahlende Nutzer haben im letzten Quartal Produkt X gekauft?“ nicht zur abendfüllenden Beschäftigung werden. Der Unterschied zwischen gutem und schlechtem SQL

Modell: Bei ersterem liefern JOINs, Aggregationen und Subselects blitzschnelle, valide Ergebnisse. Bei letzterem kämpfst du mit endlosen Ladezeiten, widersprüchlichen Daten und nicht nachvollziehbaren Fehlern.

Das SQL Modell ist weit mehr als eine hübsche ERD-Zeichnung (Entity-Relationship-Diagramm). Es ist das Regelwerk, nach dem sich jede Abfrage richten muss. Wer die Prinzipien von Normalisierung, Relationen und Integritätsregeln ignoriert, verschenkt nicht nur Performance, sondern riskiert Datenmüll. Ein gutes Modell zwingt dich, über Datenflüsse, Geschäftslogik und spätere Use Cases nachzudenken – und genau das unterscheidet Profis von Bastlern.

Im ersten Drittel dieses Artikels wirst du das SQL Modell fünfmal begegnen. Kein Zufall: Es ist der Dreh- und Angelpunkt jeder datengetriebenen Anwendung. Du willst smarte Abfragen meistern? Dann musst du das SQL Modell verstehen, planen, bauen und kontinuierlich weiterentwickeln. Alles andere ist Datenbank-Roulette.

Grundlagen und Prinzipien: So funktioniert ein robustes SQL Modell

Ein solides SQL Modell basiert auf klaren Prinzipien: Normalisierung, Schlüsseldefinitionen, referenzielle Integrität und skalierbare Relationen. Wer hier patzt, produziert Datenmüll – und legt den Grundstein für Abfragefrust. Die Normalisierung ist ein Prozess, bei dem Daten redundanzfrei und logisch organisiert werden. Es gibt verschiedene Normalformen (1NF, 2NF, 3NF, BCNF etc.), die jeweils bestimmte Anforderungen an die Struktur und Abhängigkeiten der Daten stellen.

Das Ziel der Normalisierung im SQL Modell: Daten sollen nicht mehrfach, sondern nur an einer Stelle gespeichert werden. Dadurch sinkt die Fehleranfälligkeit, die Wartung wird einfacher, und smarte Abfragen laufen schneller, weil weniger Ballast durchs System wandert. Doch Vorsicht: Übertriebene Normalisierung kann Abfragen auch verkomplizieren – spätestens wenn du fünf Tabellen JOINen musst, nur um einen Usernamen zu bekommen.

Hier kommt das Thema Denormalisierung ins Spiel. Bei sehr leselastigen Anwendungen werden bewusst Redundanzen eingeführt, um Abfragen zu beschleunigen. Ein gutes SQL Modell findet immer den Sweet Spot zwischen Redundanzvermeidung und Abfrageeffizienz. Schlüsselbegriffe sind: Primärschlüssel, Fremdschlüssel, Unique Constraints und Indexe. Sie stellen sicher, dass Relationen sauber abgebildet werden, keine doppelten Einträge entstehen und JOINs performant funktionieren.

Referenzielle Integrität ist ein weiteres Herzstück: Sie garantiert, dass Beziehungen zwischen Tabellen korrekt bleiben. Beispielsweise darf kein Auftrag auf einen nicht vorhandenen Kunden verweisen. Wer hier schludert,

riskiert inkonsistente Daten – und macht smarte Abfragen praktisch unmöglich, weil die Ergebnisse nicht mehr vertrauenswürdig sind.

Typische Fehler im Datenbankdesign: So sabotierst du dein SQL Modell (und wie du es besser machst)

Schlechte SQL Modelle entstehen meist aus Unwissen, Zeitdruck oder der Illusion, dass „es schon irgendwie laufen wird“. Die Folgen sind fatal: Redundante Daten, riesige Tabellenmonster, fehlende Relationen und ein Wildwuchs an Nullwerten. Am Ende wird jede smarte Abfrage zum Albtraum, weil keine klare Struktur existiert. Hier sind die häufigsten Fehler, die du beim Datenbankdesign im SQL Modell vermeiden musst:

- Keine oder falsche Primärschlüssel: Ohne eindeutige Schlüssel sind Relationen nicht eindeutig – JOINs werden langsam, Duplicate Rows und Inkonsistenzen häufen sich.
- Fehlende Fremdschlüssel: Beziehungen zwischen Tabellen existieren nur im Kopf des Entwicklers, nicht aber im SQL Modell. Datenintegrität? Glückssache.
- Übermäßige Denormalisierung: Alles in eine Tabelle quetschen spart Zeit beim Entwickeln, killt aber Performance und Datenqualität. Smarte Abfragen? Viel Spaß beim Filtern und Aggregieren!
- Unnötige Redundanz: Gleiche Daten mehrfach speichern, weil man sich das Leben einfach machen will? Willkommen im Datenhölle.
- Fehlende oder falsche Indexe: Ohne sinnvolle Indexe werden selbst einfachste SELECTs zu Geduldsproben.
- Keine Dokumentation: Wer sein SQL Modell nicht dokumentiert, weiß nach drei Monaten selbst nicht mehr, was er gebaut hat – und produziert technische Schulden am Fließband.

Die Lösung: Disziplin, Planung und regelmäßige Reviews. Ein gutes SQL Modell wächst mit den Anforderungen, bleibt aber immer nachvollziehbar, dokumentiert und technisch sauber. Wer sich an Best Practices orientiert, spart auf lange Sicht Zeit, Geld und Nerven – und macht smarte Abfragen zum Standard, nicht zur Ausnahme.

SQL Modellierungs-Patterns für smarte, performante Abfragen

Es gibt nicht das eine perfekte SQL Modell, aber es gibt bewährte Patterns, die in der Praxis funktionieren – und Abfragen deutlich smarter machen.

Besonders im Umfeld von Analyse- und Reportingdatenbanken (Data Warehousing) haben sich bestimmte Architekturen durchgesetzt. Zwei Klassiker: Das Star Schema und das Snowflake Schema. Beide sind darauf optimiert, große Mengen an Transaktionsdaten effizient abzufragen und zu aggregieren.

Das Star Schema setzt auf eine zentrale Faktentabelle, die mit mehreren Dimensionstabellen verbunden ist. So lassen sich Abfragen wie „Umsatz pro Produkt, Region und Monat“ mit wenigen JOINs realisieren. Das Snowflake Schema treibt die Normalisierung auf die Spitze: Dimensionen werden weiter unterteilt, was Redundanzen minimiert, aber JOINs verkompliziert. Das passende Modell hängt vom Use Case, der Datenmenge und den Abfrageanforderungen ab.

Im transaktionalen Umfeld, etwa bei Onlineshops, dominieren klassische relationale Modelle mit klaren Entitäten wie Kunde, Bestellung, Produkt. Hier ist das Ziel eine möglichst hohe Datenintegrität und Flexibilität für CRUD-Operationen (Create, Read, Update, Delete). Moderne SQL Modelle können auch hybride Ansätze beinhalten: Etwa, wenn NoSQL-Elemente für flexible Datenstrukturen genutzt werden, während die Kerntransaktionen im relationalen Modell bleiben.

Ein weiteres Pattern: EAV (Entity-Attribute-Value) für dynamische Felder. Hierbei werden Werte nicht als Spalten, sondern als Zeilen gespeichert. Vorteil: Maximale Flexibilität. Nachteil: Abfragen werden schnell komplex und langsam. Wer sowas baut, sollte wissen, was er tut – und genau prüfen, ob es keine bessere Lösung gibt.

Step-by-Step: So baust du ein SQL Modell für smarte Abfragen

Du willst endlich ein SQL Modell, das smarte Abfragen wirklich unterstützt? Hier ist die Schritt-für-Schritt-Anleitung, wie du systematisch vorgehst – und typische Stolperfallen elegant umschiffst:

- 1. Geschäftslogik und Use Cases klären
  Starte nicht im Blindflug. Kläre, welche Fragen das System beantworten muss und welche Datenflüsse es gibt.
- 2. Entitäten und Beziehungen modellieren
  Zeichne ein Entity-Relationship-Diagramm (ERD). Identifiziere Primär- und Fremdschlüssel, n:m-Relationen und Hierarchien.
- 3. Normalisierung prüfen (mindestens bis 3NF)
  Eliminiere Redundanzen und sorge dafür, dass jede Information an genau einem Ort gespeichert ist.
- 4. Indexierung und Constraints setzen
  Baue sinnvolle Indexe für häufige Abfragen und sichere Integrität mit Unique Constraints, Foreign Keys und Defaults.
- 5. Testdaten einspielen und Abfragen simulieren
  Prüfe mit echten Use Cases, wie performant JOINs, Aggregationen und Filter wirklich sind. Optimiere, bevor das System live geht.

- 6. Dokumentation und Naming Conventions festlegen
  Dokumentiere Tabellen, Felder, Relationen und Geschäftslogik. Nutze klare, konsistente Bezeichnungen – das zahlt sich aus.
- 7. Monitoring und Refactoring einplanen
  Ein gutes SQL Modell lebt: Miss regelmäßig Performance, analysiere Abfragen und passe das Modell an neue Anforderungen an.

Wer diese Schritte konsequent durchzieht, baut keine Datenbank für heute, sondern eine Plattform für nachhaltige, smarte Datenanalyse. Und genau das ist die Basis, um im datengetriebenen Business die Nase vorn zu haben.

Tools, Techniken und Denkweisen: So bleibt dein SQL Modell zukunftssicher

Ein modernes SQL Modell steht und fällt mit den richtigen Werkzeugen und einer kritischen, kontinuierlichen Denkweise. ERD-Tools wie dbdiagram.io, Vertabelo oder MySQL Workbench helfen beim Visualisieren und Planen komplexer Strukturen. Performance-Analyse-Tools (z.B. EXPLAIN, Query Analyzer, Index Advisor) zeigen, wo Flaschenhälse entstehen – und welche Abfragen optimiert werden müssen.

Versionierung ist Pflicht: Mit Tools wie Liquibase, Flyway oder DBmaestro lassen sich Änderungen am SQL Modell nachvollziehbar und reproduzierbar verwalten. Wer direkt in der Produktion „optimiert“, riskiert Datenverlust und Chaos. Automatisierte Tests für Constraints, Datenintegrität und Performance gehören genauso zum Handwerkszeug wie regelmäßige Code Reviews für das Datenbankschema.

Technische Tiefe bedeutet auch, neue Technologien kritisch zu prüfen. Nicht jede NoSQL-Modeerscheinung ist die Lösung für relationale Probleme. Hybride Modelle können sinnvoll sein – aber nur, wenn sie sauber integriert und dokumentiert werden. Die eigentliche Kunst beim SQL Modell: Komplexität minimieren, ohne an Flexibilität zu verlieren. Wer das beherrscht, kann selbst auf wachsende Datenmengen und sich ändernde Geschäftsanforderungen souverän reagieren.

Schließlich: Denke wie ein Architekt, nicht wie ein Bastler. Ein gutes SQL Modell ist nie „fertig“, sondern wird kontinuierlich gepflegt, getestet und weiterentwickelt. Wer Trends und Anforderungen proaktiv antizipiert, spart am Ende Zeit, Geld und Nerven – und liefert die Grundlage für smarte, skalierbare Abfragen, die jedes Business nach vorne bringen.

Fazit: Das SQL Modell als Schlüssel für smarte Abfragen und Datenbankerfolg

Ohne ein robustes SQL Modell bleibt jede Datenbank ein fragiles Experiment und jede smarte Abfrage ein riskanter Drahtseilakt. Wer Datenbankdesign als Pflichtübung abtut, zahlt auf Dauer mit schlechter Performance, Datenmüll und endlosen Supporttickets. Ein gutes SQL Modell ist die Eintrittskarte in die Welt performanter, skalierbarer und verlässlicher Datenanalysen – und der Schlüssel für jedes datengetriebene Geschäftsmodell.

Die Wahrheit ist unbequem, aber simpel: Datenbankdesign ist kein Luxus, sondern Überlebensstrategie. Wer in smarte Abfragen und nachhaltige Performance investieren will, muss sein SQL Modell verstehen, planen und konsequent weiterentwickeln. Alles andere ist Datenroulette – und wer das spielt, verliert am Ende immer. Willkommen bei 404, willkommen in der echten Datenwelt.