TikTok Automation Explained: Profi-Insights kompakt erklärt

Category: Social, Growth & Performance
geschrieben von Tobias Hager | 5. Dezember 2025

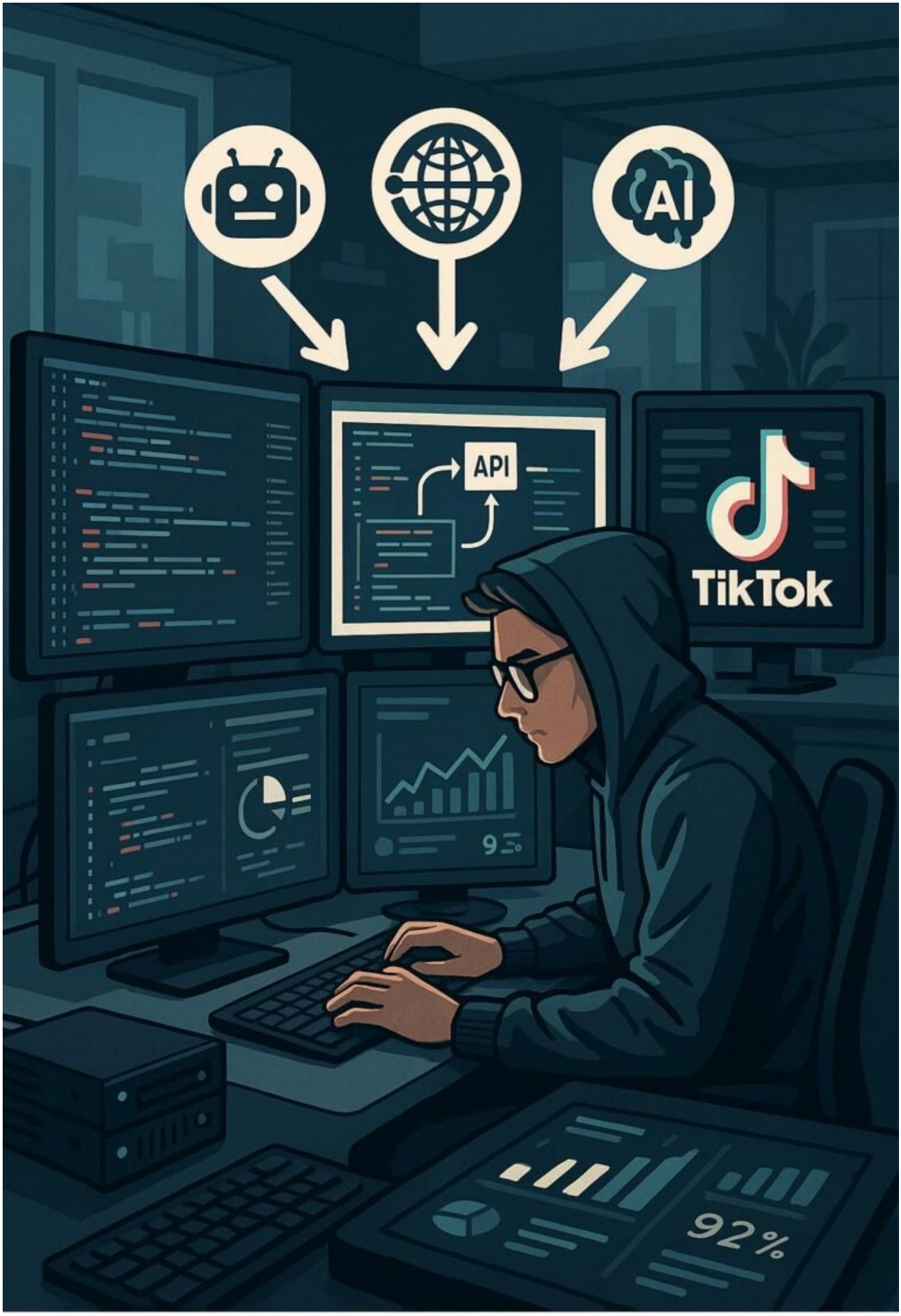

404 Magazine – Tobias Hager

404 Magazine

TikTok Automation Explained: Profi-Insights kompakt erklärt

Wenn du glaubst, TikTok sei nur ein weiteres Trend-Feuerwerk für Teenager, dann hast du noch nicht die volle Bandbreite der Automatisierungsmöglichkeiten entdeckt. Denn hinter der glänzenden Oberfläche verbirgt sich eine technische Spielwiese, die den Unterschied zwischen mittelmäßigem Content und viraler Revolution ausmacht. Automatisierung auf TikTok ist kein Hexenwerk – es ist die geheime Waffe für Marketer, die wissen, wie man die Algorithmen austrickst und Skalierung auf einem neuen Level betreibt. Also schnall dich an, denn hier kommt die harte Wahrheit, gewürzt mit Technik, Tools und Strategien, die dein Content-Game in 2025 verändern werden.

- Was TikTok Automation wirklich bedeutet – und warum sie den Unterschied macht
- Die wichtigsten Vorteile von automatisierten Prozessen auf TikTok
- Technische Grundlagen: APIs, Bots und Scripting für TikTok
- Risiken, Grenzen und Black-Hat-Methoden – das solltest du kennen
- Schritt-für-Schritt: So richtest du deine TikTok Automation professionell ein
- Tools, die wirklich funktionieren – und welche Zeitverschwendung sind
- Automatisierungstrends 2025: Was kommt, was bleibt
- Häufige Fehler bei TikTok Automation – und wie du sie vermeidest
- Warum ohne Tech-Know-How auf TikTok keine Chance mehr besteht

Was TikTok Automation wirklich bedeutet – und warum es der Gamechanger ist

TikTok Automation ist keine Zauberei, sondern eine technische Disziplin, die auf Programmierung, APIs und Bot-Frameworks basiert. Ziel ist es, repetitive Aufgaben zu automatisieren, um Zeit zu sparen, Reichweite zu skalieren und den Algorithmus zu manipulieren – alles ohne permanenten manuellen Aufwand. Das umfasst alles von automatisiertem Posten, Kommentar-Management, Follow/Unfollow-Prozessen bis hin zu komplexen Interaktions-Engines, die künstliche Intelligenz und Machine Learning einsetzen. Wer hier nur an simple Tools denkt, hat die Rechnung ohne die technischen Feinheiten gemacht.

Automatisierung auf TikTok bedient sich modernster Technologie: REST-APIs, die offizielle Schnittstellen für Interaktionen bieten, sowie inoffizielle

Tools, die mittels Reverse Engineering den Algorithmus austricksen. Der Kern ist das Zusammenspiel aus Scripting, API-Calls und Datenanalyse. Diese Techniken erlauben es, in Echtzeit auf Trends zu reagieren, Content zu replizieren und das Nutzer-Engagement künstlich hochzuhalten. Das Ergebnis: eine skalierte Präsenz, die schwerer zu kontrollieren ist, aber immens effektiv sein kann – wenn man es richtig macht.

Natürlich ist nicht alles erlaubt. Der Einsatz von Bots, die zu aggressiv followen oder Kommentare spammen, kann schnell zum Bann führen. Deshalb ist es entscheidend, die Grenzen der Automatisierung zu kennen und einen smarten, nachhaltigen Ansatz zu wählen. Automatisierung ist kein Selbstzweck, sondern ein Werkzeug, um den Content-Flow zu optimieren und den TikTok-Algorithmus für sich zu gewinnen – auf technische, saubere und skalierbare Weise.

Die technischen Grundlagen: APIs, Bots und Scripting für TikTok

Der Grundstein der TikTok-Automation ist die API. Offiziell bietet TikTok nur eingeschränkte Schnittstellen, die vor allem für Creator-Tools und Werbekampagnen gedacht sind. Für den ambitionierten Automatisierer bedeutet das: Inoffizielle APIs, Reverse Engineering und Web Scraping. Diese Methoden sind zwar technisch herausfordernd, aber notwendig, um den vollen Zugriff auf die Plattform zu bekommen.

Ein typischer Ablauf: Ein Skript, meist geschrieben in Python, JavaScript oder Node.js, nutzt HTTP-Requests, um Aktionen auf TikTok auszuführen. Diese Aktionen können das Hochladen von Videos, das Liken, Kommentieren oder Folgen sein. Um echte Skalierung zu erreichen, wird das Ganze oft mit Proxy-Servern, Rotations-Algorithmen und KI-gestützten Content-Generatoren kombiniert. Das Ziel: Automatisierte, personalisierte Engagement-Streams, die sich an aktuelle Trends anpassen.

Bots sind ein weiteres Element: Sie simulieren menschliches Verhalten, um die Plattform glauben zu lassen, dass eine echte Person aktiv ist. Das ist die Grundlage für Follow/Unfollow-Strategien, Kommentare, Views und sogar das Teilen von Content. Für Profis ist klar: Bei der Technik geht es um eine Balance. Zu aggressiv, und TikTok erkennt die Automatisierung – zu passiv, bringt es kaum Ergebnisse.

Wichtig: Die technische Umsetzung erfordert tiefgehendes Verständnis von HTTP-Protokollen, Websocket-Verbindungen, DOM-Manipulation und Sicherheitsmechanismen. Ohne diese Skills ist automatisieren nur ein Glücksspiel, das im Bann enden kann. Wer hier nicht auf dem technischen Level agiert, wird entweder gebannt oder verliert den Überblick über seine eigene Automation.

Risiken, Grenzen und Black-Hat-Methoden – das solltest du kennen

Automatisierung ist ein zweischneidiges Schwert. Während sie massive Vorteile bietet, lauern auch erhebliche Risiken. TikTok ist eine Plattform, die ihre Nutzer und Inhalte sehr genau überwacht. Black-Hat-Methoden wie Spam, Fake-Engagement oder das Umgehen von Limits können kurzfristig Erfolge bringen, aber auf Dauer zum Bann führen. Wer hier nicht vorsichtig ist, verliert alles.

Der Algorithmus wird immer besser darin, automatisierte Muster zu erkennen. Das bedeutet: Ein zu aggressives Follow/Unfollow, exzessives Kommentieren oder plötzliche Explosions in Views und Likes sind Warnsignale. TikTok setzt zunehmend auf KI-basierte Verhaltensanalysen, um unnatürliches Verhalten zu filtern. Wer also automatisiert, sollte das Ganze immer so menschlich wie möglich gestalten – mit Variationen, Pausen und echten Interaktionen.

Ein weiterer Punkt: Das Risiko rechtlicher Konsequenzen. Das automatisierte Nutzen von inoffiziellen APIs oder das Reverse Engineering kann gegen die Nutzungsbedingungen verstoßen. Im schlimmsten Fall drohen rechtliche Schritte, oder der Account wird permanent gesperrt. Daher ist es wichtig, die Grenzen zu kennen und auf nachhaltige, regelkonforme Automatisierung zu setzen.

Langfristig gewinnt, wer eine Strategie verfolgt, die Automatisierung nur als Unterstützung nutzt – nie als Ersatz für echten Content oder organisches Engagement. Die Plattform entwickelt sich rasant, und was heute funktioniert, kann morgen schon zum Risiko werden. Bleib also stets auf dem Laufenden, teste gründlich und halte dich an bewährte, nachhaltige Methoden.

Schritt-für-Schritt: So richtest du deine TikTok Automation professionell ein

Der Weg zur erfolgreichen Automatisierung ist kein Zauber, sondern ein klar strukturierter Prozess. Hier die wichtigsten Schritte, um dich auf das technische Level zu bringen:

- Analyse deiner Zielsetzung: Was willst du automatisieren? Content-Distributions, Engagement-Boosting, Trend-Tracking?
- Technische Planung: Welche Tools, Programmiersprachen und APIs brauchst du? Recherchiere inoffizielle APIs, Frameworks und Proxy-Lösungen.
- Setup der Entwicklungsumgebung: Stelle sicher, dass du eine sichere,

skalierbare Infrastruktur hast – Cloud-Server, Proxys, Datenbanken.
- Skripterstellung: Entwickle deine Bots in Python oder Node.js mit stabilen Requests- und Response-Handling, inklusive Fehler- und Exception-Management.
- Content-Strategie integrieren: Automatisiere nicht nur, sondern kombiniere mit echten Content-Uploads, Trend-Analysen und manuellen Eingriffen.
- Testphase: Führe umfassende Tests durch, simulieren Sie menschliches Verhalten, variieren Sie Zeitintervalle und Aktionen, um Erkennung zu vermeiden.
- Monitoring & Optimierung: Nutze Log-Analysen, Response-Statuscodes und Response-Zeiten, um deine Bots zu optimieren und Risiken zu minimieren.
- Skalierung & Automatisierung: Automatisiere die Ausführung via Cronjobs, Webhooks oder CI/CD-Pipelines. Überwache dauerhaft die Performance.
- Rechtliche & Platform-Regeln beachten: Bleibe stets im Rahmen der Plattform-Regeln, passe deine Strategien bei Updates an.
- Langfristige Anpassung: Automatisierung ist kein einmaliges Projekt, sondern ein kontinuierlicher Prozess. Bleib flexibel und lernbereit.

Fazit: Warum Tech-Know-How auf TikTok 2025 alles entscheidet

Automatisierung auf TikTok ist kein Spiel für Hobbyisten. Es ist eine technische Herausforderung, die nur mit fundiertem Know-How, kluger Strategie und nachhaltigem Ansatz zum Erfolg führt. Wer die Plattform nur oberflächlich nutzt, verliert im digitalen Wettbewerb – egal, wie kreativ sein Content ist. Die Zukunft gehört den, die ihre Automatisierung verstehen, kontrollieren und gezielt einsetzen.

Ohne technisches Verständnis bleibt alles nur halb so effektiv – oder endet im Bann. TikTok ist längst kein Spielzeug mehr, sondern eine Plattform für Profis, die wissen, wie man mit Code, APIs und smarter Strategie die Kontrolle übernimmt. Wer 2025 vorne mitspielen will, muss Technik beherrschen. Alles andere ist Zeitverschwendung.