TikTok Meme Analyse Script: Viralität clever entschlüsseln

Category: Social, Growth & Performance
geschrieben von Tobias Hager | 18. August 2026

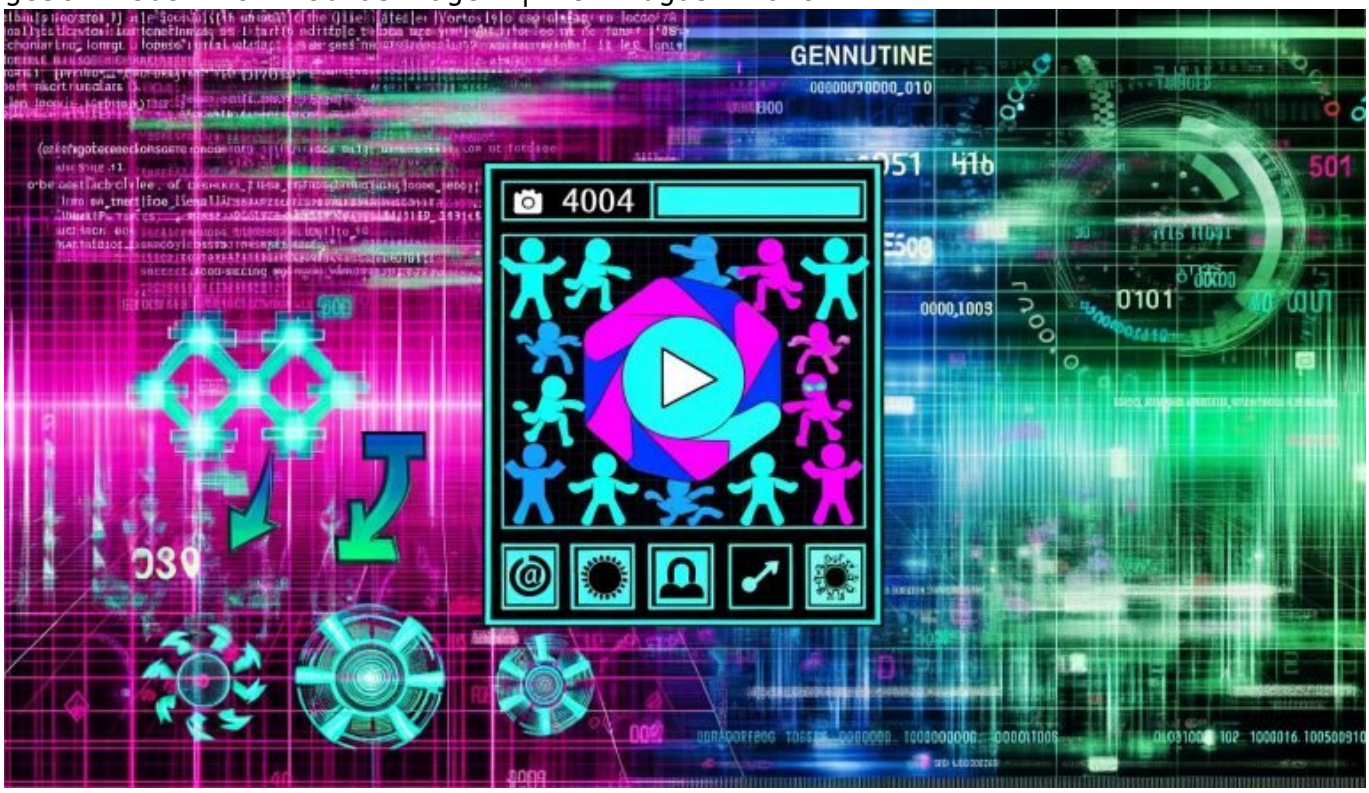

TikTok Meme Analyse Script: Viralität clever entschlüsseln

Du glaubst, TikTok-Memes entstehen aus purem Zufall, während Teenager mit schlechten Lichtern und noch schlechterem WLAN tanzen? Falsch gedacht. Hinter den viralen Clips steckt ein Algorithmus, der härter zuschlägt als jede Meme-Page auf Instagram. Wer wirklich wissen will, warum Memes viral gehen, braucht kein Bauchgefühl, sondern ein technisches TikTok Meme Analyse Script – und die Bereitschaft, die dunkle Magie der Viralität gnadenlos zu zerlegen. Willkommen in der Meme-Matrix: Hier wird nicht gelacht, hier wird analysiert.

- Warum TikTok-Memes kein Zufall sind, sondern messbare Phänomene

- Wie ein TikTok Meme Analyse Script funktioniert und was es leisten muss
- Die wichtigsten Algorithmus-Signale für Meme-Viralität auf TikTok
- Technische Herausforderungen: API-Hürden, Data Mining, Video Parsing
- Schritt-für-Schritt-Anleitung: So baust du dein eigenes Analyse-Script
- Welche Tools und Libraries wirklich helfen (und welche nicht)
- Strategien zur Entschlüsselung von Trends, Hashtags und Sound-Bites
- Wie man aus der Analyse echte Marketing-Strategien ableitet
- Warum TikTok-Meme-Analyse ein Muss für datengetriebenes Marketing 2025 ist
- Fazit: Ohne technisches Meme-Verständnis bist du auf TikTok nur Futter für den Algorithmus

Jeder will viral gehen. Aber kaum einer versteht, warum es auf TikTok wirklich funktioniert. Die Wahrheit: TikTok-Meme-Viralität ist kein Hexenwerk, sondern eine perfekt orchestrierte Symbiose aus User-Interaktionen, Algorithmus-Triggern und Content-Dynamik. Wer glaubt, ein lustiges Video reicht, hat die Plattform nicht verstanden. Was du brauchst, ist ein TikTok Meme Analyse Script, das die versteckten Muster hinter jedem viralen Clip aufdeckt. Und damit reden wir nicht von “Likes zählen” – wir reden von Data Mining, Natural Language Processing, Video Hashing und Reaktionsanalyse. Dieses Script ist dein Röntgenblick durch die Oberfläche des Hypes. Du willst wissen, wie es geht? Dann lies weiter. Denn jetzt wird’s technisch, ehrlich und kompromisslos.

TikTok Meme Analyse Script: Die Entmystifizierung der Viralität

Das TikTok Meme Analyse Script ist kein weiteres Social-Media-Tool, das halbgare Statistiken ausspuckt. Es ist die technische Waffe für alle, die TikTok-Viralität nicht mehr dem Zufall überlassen wollen. Das Ziel: Muster, Anomalien und Trigger identifizieren, die aus einem simplen Video einen Meme-Mythos machen. Die Hauptfunktion? Automatisiertes Monitoring von Interaktionsdaten, Hashtag-Dynamiken, Sound-Verwendungen und Reaktionsmustern – und das auf Video-, Sound- und Textebene zugleich.

Im Zentrum eines TikTok Meme Analyse Scripts stehen drei Kernaufgaben: Erstens, die Sammlung und Verarbeitung von TikTok-Daten in Echtzeit. Zweitens, die Analyse und Kategorisierung der Meme-Elemente – von visuellen Motiven bis zu Audio-Loops. Drittens, die Auswertung der Verbreitungssignale, um zu erkennen, wann ein Meme explodiert und warum. Wer das beherrscht, hat nicht nur einen Trendradar, sondern auch eine Prognosemaschine für virale Dynamiken.

Wichtig: Ein TikTok Meme Analyse Script ist kein Plug-and-Play-Produkt. Es setzt fundierte Kenntnisse in API-Integration, Python- oder Node.js-Scripting, Machine Learning und Datavisualisierung voraus. Wer das nicht liefern kann, bleibt auf der Zuschauertribüne, während andere den Algorithmus

für sich tanzen lassen. In den ersten Zeilen deines Scripts entscheidet sich, ob du TikTok-Memes wirklich entschlüsselst – oder ob du nur das nächste "lustige Video" verpasst.

Das Haupt-Keyword "TikTok Meme Analyse Script" ist dabei mehr als nur Buzzword-Bingo. Es steht für eine technologische Herangehensweise, die TikTok-Memes nicht als Zufall, sondern als Folge messbarer Parameter betrachtet. Wer sich auf dieses Terrain wagt, spielt nicht mehr mit, sondern setzt die Spielregeln neu. Und genau deshalb braucht jeder, der 2025 auf TikTok relevant sein will, ein TikTok Meme Analyse Script als Grundausstattung.

Die Algorithmus-Mechanik hinter TikTok-Memes: Was wirklich viral macht

Die Algorithmen von TikTok sind berüchtigt – nicht, weil sie undurchschaubar wären, sondern weil kaum jemand bereit ist, sie wirklich zu analysieren. Wer ein TikTok Meme Analyse Script schreibt, muss die Trigger verstehen, die TikTok-Memes viral machen. Der Algorithmus bewertet nicht nur Views und Likes, sondern vor allem sekundäre Interaktionen: Shares, Duetts, Reaktionsvideos, Kommentar-Threads und natürlich die Verweildauer. Ein Meme, das geteilt oder geremixed wird, hat exponentiell höhere Chancen, viral zu gehen, als ein Video mit bloß vielen Likes.

Ein TikTok Meme Analyse Script muss deshalb folgende Signale messen und auswerten:

- Interaktionsraten (Engagement Rate): Verhältnis von Views zu Likes, Shares, Comments und Follows
- Trend-Hashtags und Keyword-Clustering: Identifikation, ob ein Meme an bestehende Trends andockt oder eigene Trends lostritt
- Sound-Propagation: Wie oft und in welchem Kontext wird derselbe Sound verwendet oder remixed?
- Video-Struktur: Analyse von Längen, Schnitten und Effekten, die mit Viralität korrelieren
- Community-Resonanz: Wie reagieren unterschiedliche Zielgruppen auf das Meme (Stichwort: Audience Segmentation und Sentiment Analysis)

Das TikTok Meme Analyse Script verbindet diese Datenpunkte im Idealfall zu einem Score, der die "Viralität" eines Memes berechnet. Das ist keine exakte Wissenschaft, aber es ist der einzige Weg, um systematisch zu verstehen, warum ausgerechnet bestimmte Memes explodieren – und andere im Algorithmus-Sumpf versinken. Wer diese Signale nicht misst, spielt TikTok mit verbundenen Augen.

Technisch betrachtet ist der Zugriff auf diese Daten alles andere als trivial. Die TikTok-API ist restriktiv, viele Datenpunkte sind nur mit Data

Scraping oder inoffiziellen Libraries zugänglich. Wer hier nicht aufpasst, landet schnell in der Grauzone oder riskiert, von TikTok geblockt zu werden. Doch ohne diese Daten bleibt dein TikTok Meme Analyse Script blind – und du gleich mit.

Technische Herausforderungen: Von API-Limitierungen bis Video Parsing

Wer glaubt, ein TikTok Meme Analyse Script sei mit ein paar API-Calls erledigt, hat noch nie ernsthaft Daten auf TikTok gesammelt. Die Plattform schützt ihre Daten wie ein Drache seinen Goldschatz. Offizielle APIs sind stark limitiert, viele relevante Endpunkte (wie Trending-Videos, Sound-Statistiken oder Kommentardaten) sind gar nicht öffentlich verfügbar. Das zwingt Analytiker zu kreativen (und manchmal riskanten) Methoden: Headless Browser Automation, Captcha-Bypassing, Data Scraping mit Python-Tools wie Selenium oder Puppeteer.

Ein weiteres Problem: TikTok verändert regelmäßig die Struktur seiner Web-App, um Scraper auszubremsen. XPath- oder CSS-Selektoren müssen ständig angepasst werden. Wer hier nicht agil bleibt, dessen TikTok Meme Analyse Script ist schneller wertlos als das nächste abgemeldete Trend-Format. Besonders kritisch wird es beim Video Parsing: Hier müssen Frames extrahiert, visuelle Motive erkannt und mit Machine Learning-Algorithmen (z.B. YOLO, OpenCV) kategorisiert werden. Wer nur Metadaten ausliest, kratzt an der Oberfläche – die echte Meme-DNA liegt im Content selbst.

Auch das Monitoring von Sound-Files ist technisch anspruchsvoll. TikTok codiert Audiodateien proprietär und schützt die direkte Verlinkung. Ein gutes TikTok Meme Analyse Script nutzt Sound Hashing (z.B. mittels pydub, librosa oder audfprint), um Sound-Clips zu identifizieren und deren Verbreitung zu tracken. Nur so lassen sich Sound-bedingte Meme-Trends erkennen und analysieren. Wer das ignoriert, versteht TikTok-Memes maximal halb.

Und dann ist da noch das Thema Skalierung: Ein TikTok Meme Analyse Script muss tausende Videos und Millionen Datenpunkte in Echtzeit verarbeiten können. Das erfordert saubere Datenbanken (NoSQL, Elasticsearch), asynchrone Verarbeitung (Celery, RabbitMQ) und robuste Fehlerbehandlung. Wer das nicht liefert, wird von TikToks Geschwindigkeit einfach überrollt – und kann seine Meme-Analyse gleich wieder ins Archiv packen.

Schritt-für-Schritt: So

entwickelst du ein TikTok Meme Analyse Script wie ein Profi

- 1. Zieldefinition und Scope festlegen
  Willst du nur Top-Trends monitoren oder individuelle Meme-Entstehungen nachvollziehen? Entscheide, welche Datenpunkte für dich relevant sind (z.B. Views, Shares, Sounds, Kommentare, Visuals).
- 2. Datenzugang sichern
  Prüfe, welche Daten über offizielle TikTok-APIs zugänglich sind. Für alles andere: Setze auf Headless Browser (Selenium, Puppeteer) oder nutze Open-Source-Scraper wie TikTok-Api (Python). Beachte die rechtlichen Risiken!
- 3. Datenstruktur und -speicherung planen
  Lege Datenbanken an (MongoDB, PostgreSQL) und definiere, welche Felder du pro Video trackst: Video-ID, User, Timestamps, Meta-Tags, Sound-IDs, Engagement-Metriken, Visual-Features.
- 4. Datenanalyse und Feature Engineering
  Entwickle Module für Hashtag-Analyse (TF-IDF, Clustering), Sound-Erkennung (Audio Hashing), Bildanalyse (Frames mit OpenCV/YOLO), Textauswertung (NLP für Caption- und Kommentar-Sentiment).
- 5. Trend-Erkennung und Visualisierung
  Setze Algorithmen zur Trend-Detektion ein (Moving Average, Anomaly Detection), baue Dashboards (z.B. mit Dash, Plotly), die Viralitäts-Scores und Meme-Ausbreitung visualisieren.

Wichtig: Ein gutes TikTok Meme Analyse Script ist modular aufgebaut. Jeder Verarbeitungsschritt – von Datensammlung bis Visualisierung – läuft unabhängig und lässt sich skalieren. Fehler in einem Modul dürfen den Rest nicht ausbremsen. Teste jede Komponente separat und sorge dafür, dass du bei API- oder Scraping-Fehlern nicht gleich das gesamte System verlierst. Wer hier schlampig arbeitet, verliert den Anschluss schneller als das nächste TikTok-Format auf dem Abstellgleis landet.

Und noch ein Pro-Tipp: Baue ein Alerting-System ein, das dich automatisch informiert, wenn bestimmte Viralitäts-Grenzwerte überschritten werden. So entgeht dir kein neues Meme-Phänomen – und du bist der Erste, der es für dein Marketing oder deine nächste Kampagne ausschlachten kann.

Tools, Libraries und Best Practices für die TikTok Meme Analyse

Die Auswahl der richtigen Tools entscheidet darüber, ob dein TikTok Meme Analyse Script ein zahnloser Tiger bleibt oder wirklich Insights liefert. Standard-Libraries wie Pandas, NumPy und Scikit-Learn reichen für die

Grundanalyse. Für Scraping und API-Integration sind TikTok-Api (Python), Selenium und Puppeteer unverzichtbar – doch Vorsicht: Die Nutzungsbedingungen von TikTok sind restriktiv, rechtliche Grauzonen inklusive.

Für die Videoanalyse spielen OpenCV und Deep Learning-Frameworks wie TensorFlow oder PyTorch die Hauptrolle. Sie ermöglichen das automatische Frame-Parsing, das Erkennen von Gesichtsausdrücken, Text-Overlays und visuellen Motiven. Wer Sound-Trends analysieren will, kommt an pydub, librosa oder audfprint nicht vorbei. Für NLP-basierte Textanalyse sind spaCy, NLTK oder Transformers-Modelle (BERT, GPT) die erste Wahl – sie extrahieren Stimmungen, Slang und Meme-Slang aus Captions und Kommentaren.

Ein unterschätztes Feld: Die Visualisierung. Dashboards mit Dash, Plotly oder Grafana machen die Viralität sichtbar – und helfen, Muster zu erkennen, bevor sie Mainstream werden. Automatisiertes Alerting erfolgt per Slack-Bots, Telegram-APIs oder klassischen E-Mail-Benachrichtigungen. Wer solche Systeme nicht nutzt, muss sich auf Bauchgefühl verlassen – und das ist auf TikTok bekanntlich ein schlechter Ratgeber.

Best Practices:

- Setze auf Modularität: Halte Scraping, Datenverarbeitung und Analyse getrennt
- Automatisiere alles, was geht: Cronjobs, Scheduler, asynchrone Tasks
- Respektiere API-Limits: Sonst bist du schneller gebannt, als du “Viralität” buchstabieren kannst
- Baue Fehlerhandling ein: TikTok ändert seine Strukturen gern – dein Script muss agil bleiben
- Dokumentiere alles: Nur so lässt sich der Analyse-Prozess skalieren und weiterentwickeln

Von der Analyse zur Strategie: Wie du TikTok-Memes für dein Marketing ausbeutest

Ein TikTok Meme Analyse Script ist kein Selbstzweck. Die echte Kunst liegt darin, aus den Daten handfeste Marketing-Strategien abzuleiten. Wer die Muster erfolgreicher Memes kennt, kann nicht nur Trends früh erkennen, sondern auch eigene Formate entwickeln, die gezielt auf den Algorithmus optimiert sind. Das beginnt bei der Auswahl der richtigen Hashtags und Sounds, geht über die optimale Videolänge und endet bei der gezielten Ansprache von Micro-Communities.

Die wichtigsten Takeaways aus der Meme-Analyse für Marketer:

- Timing ist alles: Memes folgen Zyklen – wer zu spät aufspringt, bleibt unsichtbar
- Sound-First-Strategie: Die meisten viralen Memes starten mit einem

Sound, nicht mit einem Thema
- Hashtag Engineering: Trend-Hashtags gezielt nutzen, aber nie überstrapazieren
- Community-Trigger: Reagiere auf Kommentare, baue Call-to-Actions ein und fördere Remixe
- Experimentiere mit Videoformaten: Kürzere Clips, schnelle Schnitte, visuelle Hooks

Die Analyse hilft auch, toxische Trends frühzeitig zu erkennen und zu vermeiden. Wer versteht, wie und warum bestimmte Meme-Formate viral gehen, kann Risiken besser einschätzen und die eigene Brand vor Shitstorms schützen. Kurz: Ohne technisches Meme-Verständnis ist TikTok-Marketing 2025 ein Blindflug – und der Algorithmus dein schlimmster Feind.

Fazit: TikTok Meme Analyse Script – Dein Pflicht-Tool für die Viralität von morgen

TikTok-Memes sind kein Mysterium, sondern ein technisches Phänomen. Wer glaubt, die Plattform mit Glück und Kreativität zu dominieren, hat die Rechnung ohne den Algorithmus gemacht. Ein TikTok Meme Analyse Script ist die einzige Möglichkeit, Viralität systematisch zu entschlüsseln und für sich zu nutzen. Wer es technisch sauber aufsetzt, erkennt Trends, bevor sie Mainstream werden, und hebt das eigene Marketing auf ein neues Level.

Die Zukunft gehört denen, die bereit sind, hinter die Kulissen zu schauen und die Mechanik der Meme-Viralität zu beherrschen. Wer die Tools und Techniken aus diesem Artikel einsetzt, ist dem Algorithmus immer einen Schritt voraus. Und alle anderen? Die werden weiter hoffen, dass ihr nächster Tanzclip zufällig viral geht. Willkommen bei 404 – hier wird nicht geträumt, hier wird decodiert.