Tracking Insight Struktur: Daten sauber verstehen und nutzen

Category: Tracking
geschrieben von Tobias Hager | 24. November 2026

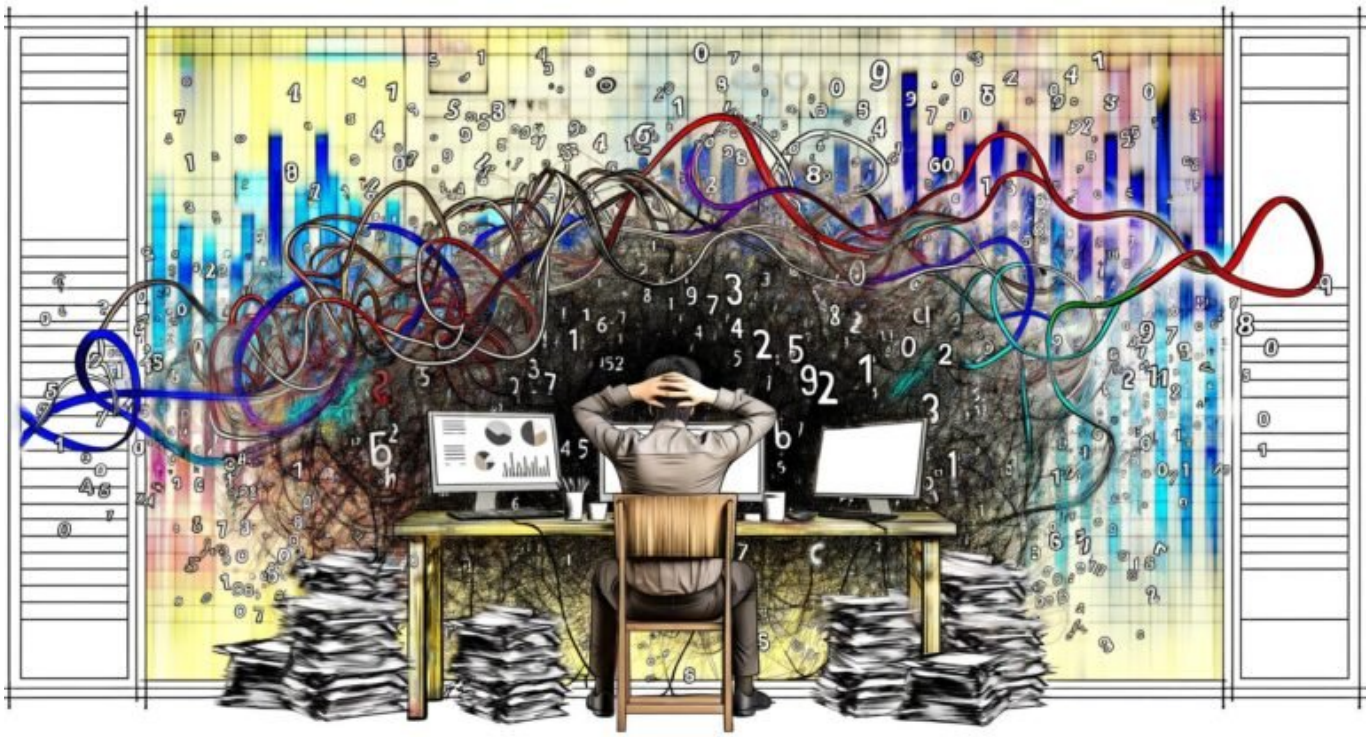

Tracking Insight Struktur: Daten sauber verstehen und nutzen

Du schwimmst in Daten, aber verstehst nur Bahnhof? Willkommen in der Hölle moderner Marketing-Teams – jede Menge Tracking, überall Zahlen, aber null echte Insights. In diesem Artikel zerlegen wir schonungslos, warum 99 % der Unternehmen Tracking falsch machen, wie du aus deinem Analytics-Sumpf rauskommst, und was du tun musst, um aus Daten endlich kluge, gewinnbringende Entscheidungen zu machen. Kein Bullshit, keine Buzzwords, sondern der radikal ehrliche Leitfaden für alle, die Tracking Insight Struktur wirklich verstehen und nutzen wollen – ab jetzt wird’s sauber.

- Warum Tracking ohne klare Insight-Struktur nur Datenmüll produziert
- Die wichtigsten Tracking-Technologien, Tools und Begriffsdefinitionen im Jahr 2025
- Wie eine saubere Datenarchitektur deine Analytics aufs nächste Level hebt
- Die fünf häufigsten Fehler beim Tracking – und wie du sie vermeidest
- Step-by-Step: So baust du eine nachvollziehbare Tracking Insight Struktur auf
- Welche Rolle Tag Management, Server-Side Tracking und Consent-Management wirklich spielen
- Wie du Rohdaten, Events, Conversions und Attribution richtig interpretierst
- Warum Daten-Visualisierung und Dashboarding nicht das Ziel, sondern nur der Anfang sind
- Tools und Techniken für dauerhaft saubere, auditierbare Daten
- Das Fazit: Datenkompetenz schlägt Datenmenge – immer und überall

Tracking Insight Struktur ist mehr als ein weiteres Buzzword aus der Analytics-Hölle. Es ist das Rückgrat jeder datengetriebenen Marketingstrategie – und gleichzeitig der Bereich, in dem selbst große Player regelmäßig versagen. Denn schmutzige, inkonsistente oder falsch interpretierte Daten sind nicht nur ineffizient: Sie führen zu falschen Entscheidungen, vergeudeten Budgets und dem fatalen Irrglauben, man hätte alles im Griff. In diesem Artikel nehmen wir kein Blatt vor den Mund: Wir zeigen dir, wie du deine Tracking Insight Struktur endlich sauber aufsetzt, welche Tools und Methoden du wirklich brauchst, und warum Datenkompetenz das Einzige ist, was am Ende zählt. Willkommen im Maschinenraum der Analytics-Wahrheit. Willkommen bei 404.

Tracking Insight Struktur: Definition, Relevanz und die größten Missverständnisse

Bevor wir in die Untiefen von Tag Management, Event-Tracking und Data Layer abtauchen, machen wir eines klar: Tracking Insight Struktur ist kein Feature deiner Analytics-Suite und auch kein Nebenprodukt von Google Tag Manager. Es ist der logische, nachvollziehbare Aufbau deiner Datenquellen, Datenflüsse, Events, Zielvorhaben und Reports. Ohne eine saubere Tracking Insight Struktur kannst du noch so viele Daten sammeln – du wirst niemals verstehen, was wirklich auf deiner Website oder in deiner App passiert.

Das Problem: Die meisten Unternehmen verwechseln Tracking mit Datensammeln. Also werden überall Pixel eingebaut, wild Events gefeuert und Custom Dimensions angelegt, ohne dass irgendjemand einen Schimmer hat, was diese Daten bedeuten oder wie sie zusammenhängen. Das führt zu Datenmüll, zu widersprüchlichen Reports und zu einer tiefen Unsicherheit bei jeder Marketing-Entscheidung. Wer keine Tracking Insight Struktur hat, fährt

Analytics wie ein Betrunkener – viel Bewegung, null Richtung.

Ein weiteres Missverständnis: Viele glauben, ein hübsches Dashboard sei das Ziel. Falsch. Dashboards sind nur Visualisierung – sie lösen keine strukturellen Probleme. Wenn deine Datenbasis Müll ist, sieht dein Dashboard halt einfach nur schön aus, bleibt aber genauso nutzlos. Tracking Insight Struktur bedeutet: Jedes Event, jede Conversion, jeder Funnel-Schritt ist nachvollziehbar, dokumentiert und auf den Business-Case abgestimmt. Erst dann entsteht aus Zahlen echtes Wissen, das sich in Umsatz, Leads oder Wachstum übersetzen lässt.

Der Schlüsselbegriff: Konsistenz. Wer seine Datenstruktur nicht konsistent über alle Kanäle, Devices und Tools hinweg aufsetzt, produziert zwangsläufig Fehler, Redundanzen und blinde Flecken. Und die rächen sich spätestens dann, wenn Budgetentscheidungen anstehen oder der CEO nach harten KPIs fragt.

Technologien, Tools und Begriffsdefinitionen für eine saubere Tracking Insight Struktur

Ohne ein solides technisches Fundament bleibt jede Tracking-Diskussion reines Marketing-Geschwafel. Deshalb hier der kritische Überblick zu den wichtigsten Technologien und Begriffen, die du beherrschen musst, wenn du deine Tracking Insight Struktur nicht im Blindflug aufsetzen willst.

1. Tag Management System (TMS): Das Herzstück jeder modernen Tracking-Architektur. Ob Google Tag Manager, Tealium oder Matomo Tag Manager – ein TMS ermöglicht es dir, Tags (also Tracking-Skripte) zentral zu verwalten, auszurollen und zu debuggen. Ohne TMS bist du im Jahr 2025 digital abgehängt.

2. Data Layer: Der unsichtbare Datencontainer, der alle relevanten Informationen (User-IDs, Produktdaten, Events) in einer standardisierten Struktur für dein TMS verfügbar macht. Wer keinen Data Layer nutzt, macht Tracking wie 2012 – und das ist kein Kompliment.

3. Event-Tracking: Die Erfassung von Nutzerinteraktionen (Klicks, Scrolls, Formular-Abschlüsse) als strukturierte Events. Ein sauberes Naming- und Kategorisierungssystem ist dabei Pflicht – sonst findest du nie wieder heraus, was du da eigentlich misst.

4. Server-Side Tracking: Die Verschiebung des Trackings von der Client- auf die Server-Ebene. Vorteil: Weniger Adblocker-Probleme, bessere Datenqualität, höhere Datenschutzsicherheit. Wer heute noch rein clientseitig tracked, verschenkt Potenzial und riskiert Datenverlust.

5. Consent Management Platform (CMP): Die zentrale Steuerung von

Nutzerzustimmungen im Rahmen von DSGVO, TTDSG und ePrivacy. Ohne sauber integrierte Consent-Logik sind alle deine Tracking-Daten im Zweifel illegal – und damit wertlos.

Weitere Schlüsselbegriffe, die du kennen musst: Universal Analytics (auslaufend), Google Analytics 4 (Standard ab 2025), Pixel-Tracking, Attributionsmodell, Custom Dimensions/Metrics, Session Stitching, User ID, Cross-Domain-Tracking, Data Governance.

Die größten Fehler bei Tracking und Insight-Struktur – und wie du sie eliminierst

Tracking Insight Struktur steht und fällt mit Disziplin. Und Disziplin ist im Marketing- und IT-Alltag meist Mangelware. Die folgenden Fehler sind der Grund, warum das Vertrauen in Analytics-Daten oft bei null liegt – und warum so viele Kampagnen ins Leere laufen.

- 1. Kein einheitliches Event-Naming: Jedes Team oder jede Agentur verwendet eigene Begriffe – und niemand blickt mehr durch. Ergebnis: chaotische Reports, doppelte Events, fehlerhafte Auswertungen.
- 2. Fehlende Dokumentation: Niemand weiß mehr, warum ein Event ausgelöst wird, wie es im Data Layer landet oder was die Werte bedeuten. Ohne zentral gepflegtes Tracking-Dokument ist jede Datenanalyse Glücksspiel.
- 3. Tracking ohne Consent-Logik: Wer Daten ohne gültige Zustimmung trackt, kann alles sofort in die Tonne treten – spätestens, wenn der Datenschutzbeauftragte klingelt.
- 4. Wildwuchs durch zu viele Tools: Facebook Pixel, Google Analytics, Hotjar, LinkedIn Insight Tag – alles parallel, alles unkoordiniert. Redundanzen, Doppelzählungen und Konflikte sind garantiert.
- 5. Kein Testing und Debugging: Die Hälfte der Events feuert gar nicht, die andere Hälfte doppelt oder falsch. Wer kein systematisches Quality Assurance im Tracking-Prozess etabliert, produziert Datenmüll am Fließband.

Wer diese Fehler ignoriert, zahlt doppelt: erst mit schlechten Daten, dann mit schlechten Entscheidungen. Und wer glaubt, das sei nur ein Problem von kleinen Shops, sollte mal einen Blick in die Analytics-Accounts der DAX-Konzerne werfen – auch da herrscht oft das Tracking-Chaos.

Step-by-Step: So baust du eine saubere Tracking Insight

Struktur auf

Es gibt nur einen Weg aus dem Daten-Dschungel: Struktur. Mit dieser Schritt-für-Schritt-Anleitung baust du eine Tracking Insight Struktur, die nicht nur sauber, sondern auch skalierbar und auditierbar ist. Mach dich bereit für ein bisschen harte Arbeit – aber der ROI ist brutal.

- 1. Ziele und KPIs festlegen: Definiere glasklar, welche Business-Ziele du mit deinem Tracking abbilden willst. Conversion, Lead, Engagement, Retention – alles braucht eigene Events und Zieldefinitionen.
- 2. Event- und Datenstruktur modellieren: Lege ein einheitliches Benennungsschema und eine klare Hierarchie für Events, Parameter und Data Layer Properties fest. Schreibe ein Tracking-Konzept, das jeder versteht.
- 3. Tag Management aufsetzen: Implementiere ein TMS wie Google Tag Manager. Lege alle Tags, Trigger und Variablen zentral an und dokumentiere jede Änderung. Chaosfreie Skalierbarkeit ist das Ziel.
- 4. Data Layer implementieren: Baue einen standardisierten Data Layer in deine Website oder App ein. Hier landen alle relevanten Informationen – sauber strukturiert und unabhängig vom Frontend.
- 5. Consent-Management integrieren: Binde eine CMP ein, die alle Tracking-Tags dynamisch steuert – je nach Nutzerzustimmung. Ohne Consent kein Tracking, Punkt.
- 6. Testing und Debugging automatisieren: Nutze Tools wie den Tag Assistant, die Preview-Funktion im TMS und Debugging-Plugins, um jeden Tag, jedes Event und jede Datenübertragung zu prüfen – vor und nach dem Go-Live.
- 7. Monitoring und Quality Assurance einführen: Baue regelmäßige Audits, Error-Alerts und Health-Checks ein. Nur so bleiben deine Daten dauerhaft sauber und vertrauenswürdig.
- 8. Datenzugriff und Berechtigungen regeln: Wer darf was sehen, ändern oder löschen? Ohne sauber definierte Rollen und Zugriffsrechte endet jedes Tracking-Projekt im Wildwuchs.
- 9. Dokumentation und Change-Log pflegen: Jede Änderung am Tracking gehört dokumentiert – zentral und für alle nachvollziehbar. Nur so kannst du Fehlerquellen identifizieren und Rückschlüsse ziehen.
- 10. Reporting und Analyse standardisieren: Lege einheitliche Dashboards, Reportings und Analyse-Workflows fest. Wer ad hoc aus Rohdaten Zahlen zieht, produziert Intransparenz.

Wer diese Schritte konsequent umsetzt, hat am Ende nicht nur saubere Daten, sondern auch einen massiven Vorsprung vor 90 % aller Wettbewerber. Tracking Insight Struktur ist kein Hexenwerk – aber sie verlangt Disziplin, technisches Know-how und die Bereitschaft, jedes Detail zu hinterfragen.

Server-Side Tracking, Consent

und Data Governance: Die neuen Essentials

Früher reichte es, ein paar Pixel in den Quellcode zu klatschen und fertig war das Tracking. 2025 ist das vorbei. Adblocker, Datenschutzgesetze und wachsende Komplexität zwingen Marketer, Tracking neu zu denken – sauber, transparent, und vor allem robust gegen Ausfälle und Manipulation.

Server-Side Tracking ist der neue Goldstandard. Hier werden Tracking-Daten nicht mehr im Browser, sondern auf deinem eigenen Server verarbeitet und weitergeleitet. Das reduziert Datenverluste durch Adblocker, erhöht die Geschwindigkeit und gibt dir die volle Kontrolle über Datenflüsse und Speicherung. Tools wie Google Tag Manager Server-Side oder Tealium EventStream sind dabei die Waffen der Wahl – aber Vorsicht: Wer die Server-Architektur nicht im Griff hat, richtet mehr Schaden als Nutzen an.

Consent-Management ist Pflicht. Kein Tracking ohne dokumentierte Zustimmung – das ist Gesetz, nicht Empfehlung. Moderne CMPs wie Usercentrics, OneTrust oder Cookiebot integrieren sich direkt in dein TMS und steuern alle Tags dynamisch. Ohne sauberes Consent-Framework ist jede Tracking Insight Struktur wertlos, weil illegal.

Und dann ist da noch Data Governance: Wer darf Daten sehen, ändern, exportieren oder löschen? Wie werden Rohdaten archiviert, wie lange gespeichert, wie anonymisiert? Wer hier keine klaren Regeln und Prozesse hat, riskiert nicht nur Bußgelder, sondern auch das Vertrauen von Kunden und Partnern.

Die Essenz: Tracking Insight Struktur ist heute ein technisches und ein rechtliches Thema. Wer beides nicht ernst nimmt, macht sich digital überflüssig.

Von Datenmüll zu echten Insights: Wie du Analytics endlich sinnvoll nutzt

Jetzt kommt der entscheidende Schritt: Daten sind kein Selbstzweck. Sie sind nur das Rohmaterial für Insights – und die müssen sauber, nachvollziehbar und businessrelevant sein. Die meisten Unternehmen scheitern an genau diesem Punkt, weil sie Datenberge anhäufen, aber keinen Plan zur Auswertung haben.

Der Weg zu echten Insights beginnt immer mit einer klaren Fragestellung. Wer einfach drauflos analysiert, findet nur Korrelationen, aber keine Kausalitäten. Deshalb gilt:

- Jede Analyse startet mit einer Hypothese: Was will ich herausfinden und

warum?
- Nur sauber dokumentierte Events und Conversions können zuverlässig gemessen werden
- Daten müssen segmentiert, gefiltert und validiert werden – Wer schaut auf Rohdaten, verliert
- Visualisierung ist hilfreich, aber kein Ersatz für Interpretation und Kontext
- Attribution ist komplex – aber ohne saubere Tracking Insight Struktur völlig wertlos

Tools wie Looker Studio, Tableau oder Power BI helfen bei der Visualisierung – aber sie lösen keine strukturellen Probleme. Wer seine Tracking Insight Struktur im Griff hat, kann mit jeder beliebigen Analytics-Suite arbeiten und bleibt unabhängig von Hypes, Updates und Tool-Wechseln.

Das Ziel: Entscheidungen treffen, die auf validen Daten beruhen, kein Blindflug. Wer das beherrscht, hat nicht nur Vorteile im Marketing, sondern im gesamten digitalen Geschäft.

Fazit: Datenkompetenz ist der einzige echte Wettbewerbsvorteil

Tracking Insight Struktur ist kein Luxus, sondern die absolute Grundvoraussetzung für jedes digitale Geschäftsmodell. Wer hier schludert, lebt im Datenblindflug – mit allen Konsequenzen für Umsatz, Skalierung und Marktwachstum. Es geht nicht darum, möglichst viele Daten zu haben, sondern die richtigen, sauber strukturierten und nachvollziehbaren Daten. Alles andere ist Zahlenakrobatik für’s Ego, nicht für den Geschäftserfolg.

Die Wahrheit ist unbequem, aber simpel: Wer keine Tracking Insight Struktur hat, kann Analytics, Attribution und Performance-Marketing gleich lassen. Wer sie konsequent umsetzt, spielt in einer völlig anderen Liga. Datenkompetenz schlägt Datenmenge – immer und überall. Und das bleibt auch 2025 so.