Voice Keyword Tools: Clever suchen, besser gefunden werden

Category: SEO & SEM
geschrieben von Tobias Hager | 15. November 2025

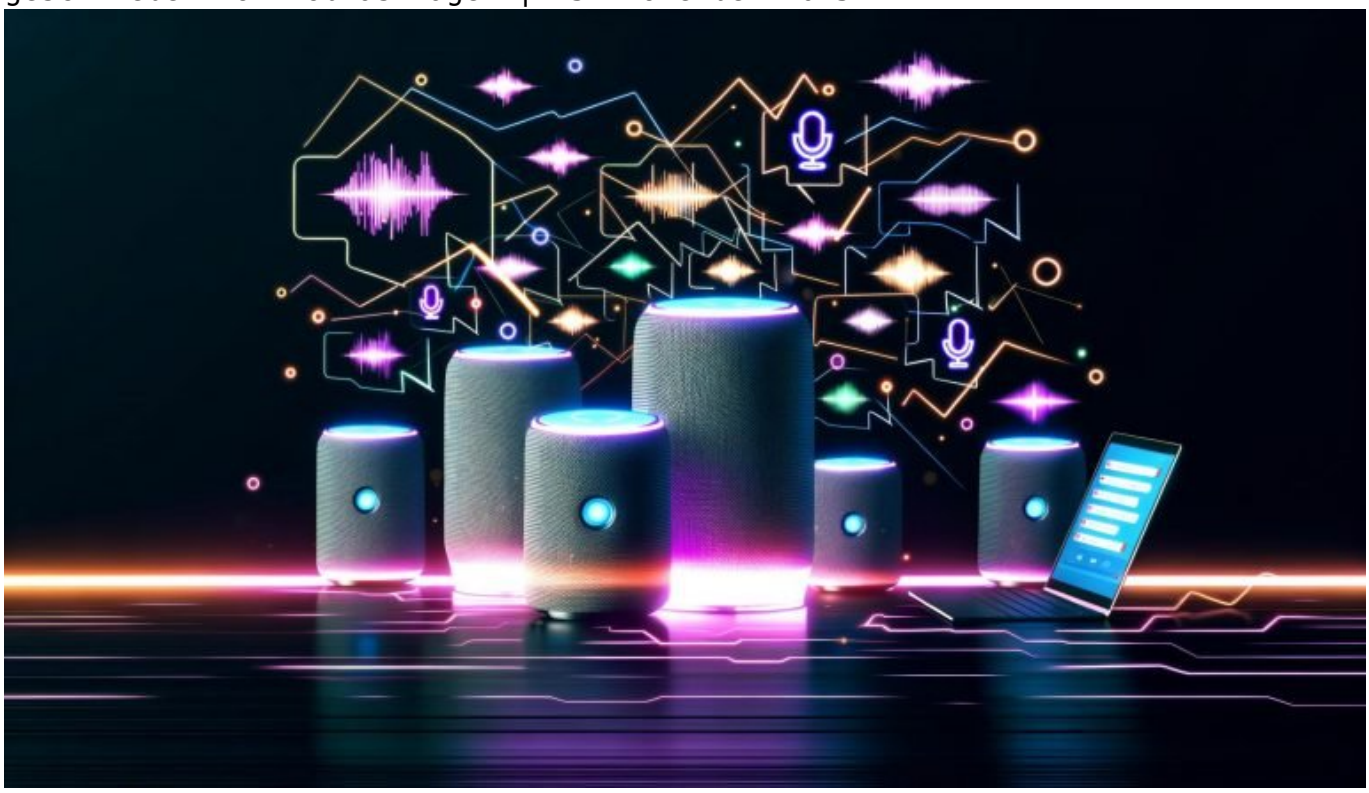

Voice Keyword Tools: Clever suchen, besser gefunden werden

Du glaubst, mit klassischer Keyword-Recherche bist du im Zeitalter von Alexa, Siri & Co. schon gut aufgestellt? Dann viel Spaß auf Seite 8 der Suchergebnisse. Voice Keyword Tools sind der Gamechanger, den du lange ignoriert hast – und jetzt wird's schmerzhaft ehrlich: Wer heute nicht weiß, wie Menschen ihre Fragen ins Mikrofon brüllen (und wie Google das versteht), ist im Online-Marketing von gestern. Hier kommt die Rundum-Kehrtwende für alle, die bei Voice Search endlich clever suchen und besser gefunden werden wollen. Willkommen beim Voice-SEO-Realitätscheck – ohne Bullshit, ohne Buzzword-Bingo, mit maximaler technischer Tiefe.

- Voice Keyword Tools: Was sie sind, warum sie jetzt unverzichtbar sind und wie sie klassische SEO-Tools alt aussehen lassen
- Wie sich Voice Search von getippten Suchanfragen unterscheidet – und was das für deine Keyword-Strategie bedeutet
- Die wichtigsten Voice Keyword Tools 2024: Features, Stärken, Schwächen, worauf du wirklich achten musst
- Schritt-für-Schritt-Anleitung: Wie du Voice Keyword Tools richtig nutzt und daraus verwertbare Insights generierst
- Warum Conversational Keywords, Long-Tail-Fragen und semantische Analyse jetzt Pflicht sind
- Voice Search Ranking-Faktoren: Was Google, Alexa & Co. wirklich wollen (und wie du sie fütterst)
- Harte Fakten: Wo klassische SEO-Tools bei Voice Search versagen – und wie du den Unterschied erkennst
- Wie du Voice Keyword Insights direkt in Content und Struktur deiner Website einbaust
- Fazit: Wer Voice Keyword Tools ignoriert, kann Sichtbarkeit gleich abschreiben – und warum jetzt Handeln Pflicht ist

Voice Keyword Tools sind der neue Goldstandard im Online-Marketing – und trotzdem arbeiten 90 % aller Websites immer noch mit Ansätzen aus der Desktop-Steinzeit. Kaum jemand versteht, wie fundamental sich Suchverhalten durch Sprachassistenten verändert hat. Die Folge: Content, der fürs getippte Keyword optimiert wurde, landet im Voice-Kosmos im digitalen Nirwana. Dabei ist die Technologie längst so weit, dass Google, Alexa und die ganze Sprach-Junta völlig andere Algorithmen und Datenquellen nutzen, um Antworten zu liefern. Wer jetzt nicht versteht, wie Voice Keyword Tools funktionieren, wie sie Daten sammeln, strukturieren und für die semantische Suche aufbereiten, bleibt unsichtbar – unabhängig davon, wie gut die Website aussieht oder wie viele SEO-Agenturen sie schon “optimiert” haben.

Die Spielregeln für Voice Search sind anders – und die Tools erst recht. Hier geht’s nicht um das stumpfe Aneinanderreihen von Suchbegriffen, sondern um die Fähigkeit, natürlichsprachliche, dialogorientierte und kontextbasierte Suchanfragen zu verstehen und zu bedienen. Voice Keyword Tools liefern die Insights, die klassische Tools nicht mal ansatzweise abbilden können: Welche Fragen werden gestellt? In welchem Kontext? Mit welcher Intention? Und wie baust du daraus Content, der von Google als “Voice-ready” erkannt und bevorzugt ausgespielt wird? Genau das erfährst du jetzt. Und zwar so, dass du nie wieder auf die Mär vom “Voice ist nur ein Trend” reinfällst.

Voice Keyword Tools: Was sie sind, wie sie funktionieren – und warum klassische SEO-Tools

scheitern

Voice Keyword Tools sind spezialisierte Werkzeuge, die das Suchverhalten von Nutzern analysieren, die ihre Anfragen per Spracheingabe stellen. Und nein, das ist nicht einfach ein Filter für Long-Tail-Keywords. Es geht um die systematische Erfassung, Aggregation und Analyse von natürlichsprachlichen Suchphrasen, die in ganz anderen Formaten, Syntaxstrukturen und Längen daherkommen als getippte Suchanfragen.

Im Gegensatz zu klassischen Keyword-Tools, die sich auf getippte Queries und deren Suchvolumen konzentrieren, setzen Voice Keyword Tools auf die Extraktion von Fragesätzen, Conversational Keywords und semantischen Zusammenhängen. Sie nutzen häufig Natural Language Processing (NLP), Machine Learning und große Mengen an Voice Query-Daten, um Muster zu erkennen, die für die Sprachsuche typisch sind. Das können "W-Fragen" sein ("Wie kann ich…?", "Was kostet…?", "Welcher… ist der beste…?") oder ganze Satzkonstruktionen, wie sie im Alltag gesprochen werden.

Was klassische SEO-Tools meist völlig ignorieren: Voice Search ist viel dialogorientierter, Kontext und Intention sind entscheidend. Während der getippte Nutzer "Pizzalieferung Berlin" eintippt, sagt der Voice-User: "Welcher Pizzadienst liefert jetzt gerade in meine Nähe und hat noch offen?" Wer da noch mit "Short-Tail" oder Ein-Wort-Keywords optimiert, kann einpacken.

Voice Keyword Tools crawlen Foren, FAQ-Portale, Social Media und vor allem echte Voice Query-Daten aus Partnerschaften mit Sprachassistenten-Ökosystemen. Sie clustern Fragen, erkennen verwandte Themen und zeigen, mit welchen Antworten Google, Alexa & Co. tatsächlich Nutzer zufriedenstellen wollen. Das ist kein "Nice-to-have", sondern die Grundlage für jede moderne SEO-Strategie ab 2024.

Die Anatomie der Voice Search: Warum Voice Keywords komplett anders ticken

Voice Search ist kein Buzzword, sondern ein Paradigmenwechsel. Die Art und Weise, wie Nutzer per Sprache suchen, ist radikal verschieden von der klassischen Desktop- oder Mobile-Suche. Wer Voice Keyword Tools sinnvoll nutzen will, muss die wichtigsten Eigenheiten der Voice Search verstehen – sonst bleibt jeder Insight wertlos. Hier die wichtigsten Unterschiede, die du kennen musst:

- Natürlichsprachliche Anfragen: Voice Keywords sind fast immer vollständige Sätze oder Fragen, oft mit Kontextangaben ("… in meiner Nähe", "… heute Abend", "… für Kinder").
- Long-Tail und Conversational: Die durchschnittliche Voice Query ist 3-4x

länger als die getippte Suchanfrage. Nutzer sprechen, wie sie denken – nicht wie sie tippen.
- Intention & Kontext: Sprachsuchen sind oft lokal, situativ und handlungsorientiert ("Wo finde ich…?", "Wie mache ich…?", "Wann hat … geöffnet?"). Die Suchmaschine muss daraus die wahre Absicht extrahieren – und du musst liefern.
- Fragen statt Stichworte: Voice Search liebt W-Fragen. Klassische Keywords ("Italienisches Restaurant Berlin") verlieren gegen Fragen wie "Welches italienische Restaurant hat heute noch bis 23 Uhr geöffnet und liefert nach Prenzlauer Berg?"
- Featured Snippets & Direct Answers: Voice Search will schnelle, prägnante Antworten. Wer hier nicht liefert, wird nicht vorgelesen.

Voice Keyword Tools sind darauf spezialisiert, genau diese Strukturen zu erkennen und zu kategorisieren. Sie bieten Funktionen wie Frage-Cluster, Semantic Mapping, Intent-Analyse und manchmal sogar direkte Empfehlungen für die Content-Struktur. Wer das ignoriert und weiter mit "klassischen" Keyword-Tools arbeitet, spielt Voice-SEO auf Easy-Mode – und verliert gegen die, die Technik und Daten wirklich verstanden haben.

Noch ein Mythos zum Abschuss: Viele glauben, dass Google einfach die besten "normalen" Seiten vorliest. Falsch. Voice Search arbeitet mit eigenen Algorithmen, eigenen Datenquellen und eigenen Ranking-Faktoren. Du willst vorne landen? Dann brauchst du Insights, die nur spezialisierte Voice Keyword Tools liefern.

Die besten Voice Keyword Tools 2024: Features, Datenquellen, technische Fallstricke

Was macht ein Voice Keyword Tool wirklich wertvoll? Es reicht längst nicht, einfach Fragen zu sammeln. Entscheidend ist die Tiefe der Analyse, die Aktualität der Daten und die Fähigkeit, echte Voice Query Patterns zu erkennen. Hier ein Überblick über die wichtigsten Voice Keyword Tools 2024 – und worauf du achten solltest, bevor du dich für eines entscheidest.

- Answer the Public: Eines der bekanntesten Tools für Frage- und Themen-Cluster. Crawlt Google Suggest, Bing, YouTube und visualisiert typische Voice-Fragen. Gut für Brainstorming, aber limitiert in der Tiefe der echten Voice-Intentionen.
- AlsoAsked: Baut auf "People Also Ask"-Daten von Google auf, zeigt Fragen-Relationen, Cluster und semantische Zusammenhänge. Weniger "Voice-spezifisch", aber stark bei komplexen Frage-Netzwerken.
- SEMrush Topic Research & Question Finder: Kombiniert klassische Keyword-Daten mit Frage- und Themenclustern. Gut, wenn du bereits mit SEMrush arbeitest, aber abhängig von der Breite der Datenbasis.
- Frase.io: Nutzt NLP, um echte Nutzerfragen aus Foren, Reddit, Quora und Voice Search Query-Daten zu extrahieren. Bietet direkte Vorschläge für

optimierte Antworten und Content-Briefings.
- Keyword Tool.io (Questions & YouTube): Erweitert klassische Keyword-Recherche um Fragemuster aus verschiedenen Plattformen. Gut, aber bei Voice Search oft zu generisch.
- Voice Search Monitor: Spezialisiertes Tool, das echte Voice Query-Daten aus Alexa, Google Assistant und Co. aggregiert (meist im Enterprise-Segment). Teuer, aber unschlagbar, wenn du wirklich Voice Search dominieren willst.

Die wichtigste Regel: Voice Keyword Tools sind so gut wie ihre Datenquellen. Tools, die nur auf Google Suggest oder PAA zugreifen, liefern keine echten Voice Query Patterns. Die besten Tools kombinieren Foren, Social, direkte Voice Query-Daten und NLP-gestützte Analysen. Und sie bieten Features wie:

- Fragen-Cluster & Topic Maps
- Semantische Analyse & Intent-Erkennung
- Export-Funktionen für Content-Briefings
- API-Anbindung für Automatisierung
- Aktuelle, regelmäßig aktualisierte Daten

Was du vermeiden solltest: Tools, die nur “Long-Tail-Keywords” ausspucken, aber keine echte Kontext- oder Intent-Analyse bieten. Die sind 2024 so nützlich wie eine Keyword-Dichte-Analyse im Zeitalter von BERT und MUM.

Voice Keyword Tools richtig nutzen: Step-by-Step zur echten Voice-SEO-Strategie

Ein Voice Keyword Tool zu haben, ist wie ein Formel-1-Rennwagen in der Garage: Schön, aber ohne Plan nutzlos. Die Tools entfalten ihren Wert erst, wenn du systematisch vorgehst – von der Datenerhebung bis zur Implementierung in Content und Struktur. Hier die Schritt-für-Schritt-Anleitung für maximale Voice-SEO-Power:

- 1. Zielgruppe & Use Cases definieren: Welche Fragen stellt deine Zielgruppe tatsächlich per Voice? Welche Situationen, Intentionen, Kontexte?
- 2. Voice Keyword Tool auswählen & Daten sammeln: Nutze ein Tool mit möglichst breiter Datenbasis und starken Cluster-Funktionen. Sammle Fragen, Fragesätze, Conversational Phrasen zu deinen Hauptthemen.
- 3. Clustering & Intent-Analyse: Ordne die gesammelten Voice Keywords nach Themen, Nutzerintention und Fragetyp (informational, transactional, navigational). Nutze Semantic Mapping, um verwandte Fragen zu gruppieren.
- 4. Content-Briefings ableiten: Erstelle für jedes Cluster ein Content-Briefing: Welche Fragen müssen beantwortet werden? In welcher Reihenfolge? Welche Zusatzinfos braucht der Nutzer?
- 5. Voice-optimierten Content erstellen: Schreibe prägnante, direkt

beantwortende Texte. Nutze FAQ-Sections, strukturierte Daten (FAQPage, HowTo), kurze Absätze und direkte Antworten auf W-Fragen.
- 6. Technisches SEO & Markup: Implementiere strukturierte Daten, Page Speed Optimierungen und sorge dafür, dass deine Seite für Mobile & Voice perfekt ausspielbar ist (AMP, Lazy Loading vermeiden).
- 7. Monitoring & Testing: Überwache mit Tools wie SEMrush Position Tracking, ob deine Seiten für Voice Queries ausgespielt werden. Nutze Google Search Console und Testabfragen mit echten Sprachassistenten.

Extra-Tipp: Nutze APIs der Voice Keyword Tools, um laufend neue Frage-Cluster zu identifizieren und deinen Content dynamisch zu aktualisieren. Voice Search ist kein Projekt, sondern ein Prozess – wer nicht dranbleibt, verliert.

Voice Search Ranking-Faktoren: Was Google, Alexa & Co. wirklich wollen

Voice Keyword Tools sind nur die halbe Miete – die andere Hälfte ist das Verständnis, wie Voice Search heute in den Algorithmen bewertet wird. Die Ranking-Faktoren sind anders gewichtet, als du es von der klassischen Suche kennst. Hier die wichtigsten technischen und inhaltlichen Hebel, die du auf dem Schirm haben musst:

- Featured Snippets & Direct Answers: Voice Search greift bevorzugt auf Seiten zurück, die prägnante, strukturierte Antworten liefern – optimal in Form von Featured Snippets oder FAQ-Sektionen.
- Page Speed & Mobile Optimierung: Die Seite muss ultraschnell laden und mobil perfekt funktionieren. Alles über 2,5 Sekunden Ladezeit ist für Voice Search oft schon das Aus.
- Strukturierte Daten (Schema.org): FAQPage, HowTo, LocalBusiness – ohne Markup keine Chance auf prominente Vorlese-Positionen.
- Domain Authority bzw. Trust: Google bevorzugt etablierte, vertrauenswürdige Quellen. Wer neu ist, muss über präzise, regelmäßig aktualisierte Antworten punkten.
- Semantische Relevanz & Intent-Match: Die Seite muss exakt die Nutzerfrage beantworten – und zwar so, wie sie gesprochen wurde, nicht wie sie getippt wird.
- Lokale Optimierung: Viele Voice Queries sind lokal (“in meiner Nähe”, “jetzt offen”). Ohne Local SEO bist du für Voice so gut wie tot.

Fakt ist: Voice Keyword Tools liefern die Datenbasis, aber du brauchst technisches Know-how und Content-Strategie, um daraus Voice Search Rankings zu machen. Wer glaubt, einfach “mehr Text” reicht, hat das Spiel nicht verstanden. Es geht um Präzision, Struktur, Geschwindigkeit und Kontext.

Die meisten klassischen SEO-Tools erkennen diese Muster nicht – sie liefern Volumen, aber keine echte Voice-Intention. Deshalb: Voice Keyword Tools sind Pflicht, aber nur der Anfang deiner Voice-SEO-Revolution.

Voice Keyword Insights in Content und Website-Struktur einbauen

Die beste Voice Keyword Analyse bringt nichts, wenn sie in der Content-Pipeline versandet. Entscheidend ist, wie du die gewonnenen Insights in deine Website einbaust. Das bedeutet: radikale Umstellung der Content-Struktur, Umdenken bei FAQ-Sections und konsequente Einbindung von Structured Data. Hier die wichtigsten Schritte:

- FAQ-Seiten und Single-Question-Sections: Für jede relevante Voice-Frage eine eigene, klar beantwortete Section – optimal mit klarer H1/H2-Struktur und prägnanter Antwort.
- HowTo- und Schritt-für-Schritt-Anleitungen: Voice Search liebt strukturierte, sequenzielle Antworten, die als HowTo-Markup nutzbar sind.
- Featured Snippet Optimization: Schreibe gezielt auf die Ausspielung als Featured Snippet hin: kurze, faktenbasierte Antworten, Bulletpoints, klare Definitionen.
- Interne Verlinkung der Frage-Cluster: Cluster deine Voice Keywords thematisch und verlinke die zugehörigen Antworten sinnvoll – so stärkst du die semantische Relevanz.
- Mobile-First und Ladezeit: Optimiere alles für mobile Nutzung und Voice-Ausspielung. Große Bilder, Block-Skripte, Pop-ups? Weg damit.

Die technische Basis: Schema.org-Markup für FAQPage, HowTo, LocalBusiness, Breadcrumb. Ohne strukturierte Daten und schnelle Ladezeiten kommst du bei Voice Search nicht in die Vorlese-Auswahl. Und vergiss nicht: Google, Alexa & Co. crawlen regelmäßig neu – aktualisiere deine Voice-Inhalte laufend, um dauerhaft im Rennen zu bleiben.

Und jetzt der Realitätscheck: Wer Voice Keyword Tools nicht laufend nutzt und die Insights nicht systematisch einbaut, bleibt für Sprachassistenten unsichtbar. Alles andere ist digitales Wunschdenken.

Fazit: Voice Keyword Tools sind Pflicht – alles andere ist SEO-Roulette

Voice Keyword Tools sind im Jahr 2024 kein Add-on mehr, sondern das Fundament jeder ernstgemeinten SEO-Strategie. Die Sprachsuche ist gekommen, um zu bleiben – mit eigenen Spielregeln, eigenen Algorithmen und eigenen Datenquellen. Wer jetzt noch glaubt, mit klassischer Keyword-Recherche und

ein bisschen “FAQ-Optimierung” dabei zu sein, hat den Anschluss längst verpasst. Nur wer versteht, wie Voice Keyword Tools funktionieren, welche Daten sie liefern und wie man sie in Content und Technik übersetzt, wird in der neuen Suche sichtbar.

Die Wahrheit ist unbequem, aber glasklar: Ohne Voice Keyword Tools bist du für Sprachassistenten unsichtbar. Wer jetzt nicht umdenkt, verliert Reichweite – und damit den Zugang zu einer Zielgruppe, die längst nicht mehr tippt, sondern spricht. Die Zukunft des SEO ist Voice – und die startet mit den richtigen Tools. Alles andere ist Zeitverschwendung.