Webflow Custom Backend für Creator Blueprint meistern

Category: Future & Innovation
geschrieben von Tobias Hager | 30. April 2026

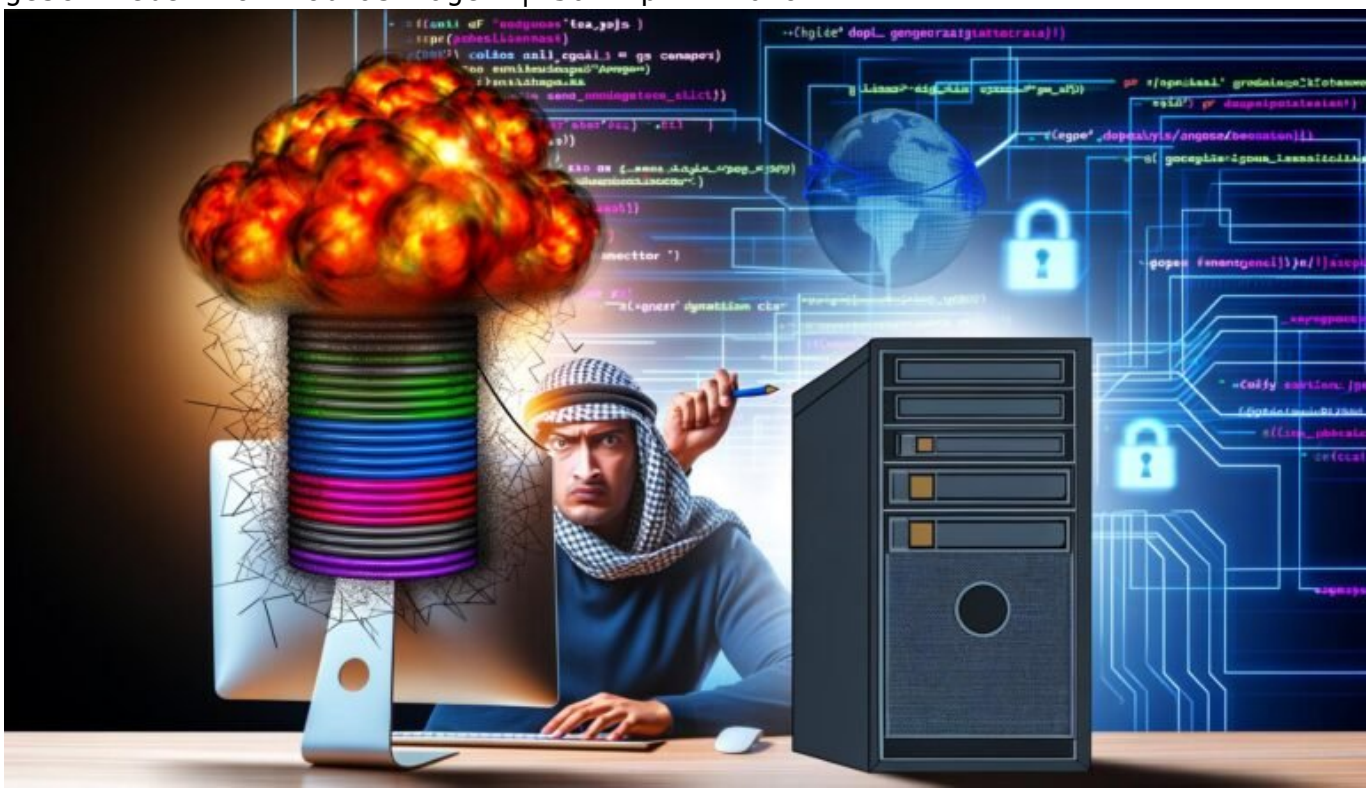

Webflow Custom Backend für Creator Blueprint meistern: Die ultimative Anleitung für 2025

Du willst als Creator den Blueprint sprengen, aber Webflow limitiert dich auf Klick-und-Schieb-Spielzeug? Dann ist es Zeit, das Custom Backend in Webflow zu meistern – und damit den Unterschied zwischen hübschem Baukasten und echter Creator-Power zu machen. Hier wird nicht gecodet für die Galerie, sondern geliefert für Performance, Skalierung und wirklichen Online-Marketing-Erfolg. Willkommen bei der brutalen Wahrheit über Webflow Backend –

und einem Blueprint, den du garantiert nirgendwo anders findest.

- Warum die meisten Creator mit Webflow’s Standard-Backend an die Wand fahren
- Was ein echtes Custom Backend in Webflow ausmacht – und warum du das brauchst
- Alle technischen Limitierungen von Webflow und wie du sie clever umgehst
- API, Webhooks, Integrationen: So verbindest du Webflow mit externen Systemen
- Wie du deinen eigenen Headless-Ansatz mit Webflow realisierst
- Die besten Tools, Stacks und Services für ein echtes Custom Backend
- Step-by-Step: Dein Blueprint für ein skalierbares, performantes Webflow Backend
- Sicherheits- und Performance-Fallen – und wie du sie entschärfst
- Die Wahrheit über Automatisierung, Nutzerverwaltung und Datenhaltung in Webflow
- Fazit: Warum jeder Creator 2025 zum Backend-Profi werden muss – oder untergeht

Webflow Custom Backend – diese drei Worte sind für viele Creator entweder ein Buzzword oder ein Synonym für Frust. Denn Webflow verspricht visuelle Freiheit, aber die Backend-Realität ist oft alles andere als “no code, no limits”. Wer mit dem Standard-Setup arbeitet, stößt schnell an Grenzen: Datenmodellierung à la 2005, Automatisierung nur für Low-Performer, und Integrationen, die den Namen kaum verdienen. Willst du aus dem Baukasten ausbrechen und wirklich skalieren, brauchst du ein echtes Custom Backend für deinen Creator Blueprint – technisch sauber, flexibel, und so gebaut, dass du nicht bei jedem zweiten Growth-Hack in die Support-Warteschleife musst. In diesem Artikel bekommst du das komplette technische Know-how, wie du Webflow Backend auf Enterprise-Level hebst. Keine Werbeversprechen, kein Agentur-Blabla – sondern der Blueprint, der dir echten Wettbewerbsvorteil sichert.

Webflow Custom Backend: Was Creator wirklich wissen müssen

Reden wir Klartext: Webflow ist für Designer und Marketing-Teams ein Geschenk, für echte Creator aber oft ein Käfig. Das Standard-Backend lässt dich hübsch klicken, aber sobald du komplexe Datenmodelle, individuelle Workflows oder saubere API-Integrationen brauchst, ist Schluss mit lustig. Ein Custom Backend ist nicht einfach ein bisschen “mehr Flexibilität”, sondern die Voraussetzung, um aus Webflow eine echte Creator-Plattform zu machen – mit eigenem Datenmodell, Sicherheit auf Enterprise-Level und Prozessen, die du kontrollierst, nicht der Vendor.

Im ersten Drittel dieses Artikels steht das Hauptkeyword “Webflow Custom Backend” im Fokus. Webflow Custom Backend ist der Schlüsselbegriff, wenn es darum geht, den Creator Blueprint zu meistern. Wer sich mit Webflow Custom Backend beschäftigt, merkt schnell: Die nativen Funktionen reichen nicht aus. Ein echtes Webflow Custom Backend braucht externe Datenhaltung,

fortschrittliche Authentifizierung, granulare Berechtigungen und vor allem die Möglichkeit, beliebige Workflows zu automatisieren – und zwar so, dass du skalieren kannst, ohne dass dir die Plattform um die Ohren fliegt.

Viele Creator unterschätzen, wie limitiert das eingebaute Webflow CMS tatsächlich ist. Die Anzahl der Collections, die Feld-Typen, das API-Limit – alles Stolperfallen auf dem Weg zu einem echten Custom Backend. Wer hier nicht von Anfang an plant, baut sich eine Sackgasse. Der Blueprint für 2025 ist klar: Webflow Custom Backend ist Pflicht, wenn du mehr willst als eine hübsche Landingpage. Wer jetzt nicht umsteigt, verliert Zeit, Geld und – ganz ehrlich – die Lust am Wachstum.

Die gute Nachricht: Mit dem richtigen technischen Setup kannst du Webflow Custom Backend so erweitern, dass du individuelle Business-Logik, automatisierte Datenflüsse und externe Integrationen auf Enterprise-Niveau bekommst. Dazu brauchst du ein tiefes Verständnis der Webflow-API, cleveres Stack-Design und eine gesunde Skepsis gegenüber den Versprechen von "No-Code"-Tools. Denn was als Einfachheit verkauft wird, ist oft nur die hübsch verpackte Unfähigkeit, komplexe Use-Cases abzubilden.

Technische Limitierungen von Webflow – und wie du sie brichst

Wer Webflow Custom Backend wirklich beherrschen will, muss alle Limitierungen der Plattform kennen – und sie systematisch umgehen. Die größte Illusion: Webflow sei "unendlich skalierbar". Die Realität: Du hast harte Limits. Das fängt beim CMS an (max. 10.000 Items, limitierte Content-Typen), geht über die API-Ratenbegrenzung (nur 60 Requests pro Minute) bis hin zu fehlender User-Authentifizierung. Wer hier naiv baut, fliegt spätestens bei der ersten Wachstumsphase aus der Kurve.

Die Webflow-API bietet zwar den Zugang zu Collections, Items und Site-Settings, aber alles mit massiven Einschränkungen. Du kannst keine komplexen Relationen modellieren, keine echten ACLs (Access Control Lists) abbilden und auch keine serverseitigen Trigger verwenden. Jede Automatisierung basiert auf Polling oder Webhooks – und auch die sind nicht so zuverlässig, wie das Marketing behauptet. Kurz: Für einen modernen Creator Blueprint reicht das Standard-Setup nicht aus. Webflow Custom Backend ist alternativlos.

Die größten technischen Limitierungen im Überblick – und wie du sie brichst:

- CMS-Limit: 10.000 Items pro Collection. Lösung: Externes Datenbackend via API anbinden (z.B. Airtable, Xano, Supabase) und Inhalte per Dynamic Embedding einspielen.
- API-Limit: 60 Calls/min. Lösung: Caching Layer zwischen Webflow und Datenquelle einziehen, idealerweise mit Serverless-Funktionen (AWS Lambda, Vercel Functions).

- Keine native User-Authentifizierung: Lösung: Externe Auth-Provider wie Auth0 oder Firebase einbinden, Login-Flow über Custom Code und Client-Side Routing steuern.
- Keine Backend-Logik: Lösung: Business-Logik auslagern in eigene Microservices und via REST- oder GraphQL-API an Webflow anbinden.
- Keine echten Webhooks für alle Events: Lösung: Polling-Mechanismen oder Third-Party-Automatisierung wie Make, Zapier, n8n nutzen – oder direkt eigene Webhook-Proxy-Services schreiben.

Wer Webflow Custom Backend ernst meint, braucht ein Setup, das diese Limitierungen systematisch sprengt. Die Wahrheit: Ohne externes Daten- und Logik-Layer bleibt Webflow ein hübscher, aber dummer Baukasten. Mit Custom Backend wird daraus eine echte Creator-Engine – und genau das ist der Blueprint für 2025.

API, Webhooks und externe Integrationen: Webflow Backend für Profis

Der einzige Weg, Webflow Custom Backend wirklich zu meistern, ist die konsequente Nutzung der Webflow-API und externer Integrationen. Die API ist zwar limitiert, aber mit dem richtigen Ansatz hebst du die Plattform auf ein komplett neues Level. Der Blueprint: Externes Datenbackend, Middleware-Layer zur Business-Logik und Automatisierung von Workflows über Webhooks oder eigene Microservices.

Die Webflow API ist REST-basiert und erlaubt CRUD-Operationen für Collections, Items und Site-Settings. Die Authentifizierung läuft über API Tokens, die du im Team-Account generieren musst. Wichtig: Die API ist rate-limited, also musst du Caching und Throttling einplanen. Wer hier schlampig arbeitet, fliegt im Live-Betrieb raus. Best Practice ist ein Serverless-Proxy, der alle Calls bündelt und Fehler sauber abfängt.

Webhooks sind der Schlüssel für Automatisierung im Webflow Custom Backend. Du kannst Events wie “Collection Item Created”, “Form Submission”, “Site Published” abonnieren – aber nur für ausgewählte Events. Wer wirklich alle Prozesse automatisieren will, muss Polling einsetzen oder eigene Event-Trigger in der Middleware bauen. Hier trennt sich die Spreu vom Weizen: Wer ernsthaft Creator-Workflows abbilden will, braucht ein durchdachtes Integrationskonzept – und echtes API-Know-how.

Externe Integrationen? Pflicht, wenn du skalieren willst. Webflow Custom Backend ohne Anbindung an Dienste wie Airtable, Notion, Xano, Supabase oder eigene DBs ist verschenktes Potenzial. Die Königsklasse: Ein Headless-Ansatz, bei dem Webflow nur noch das Frontend ausliefert und alle Daten, Authentifizierung und Logik extern laufen. So baust du ein System, das wirklich jedem Wachstumsschub standhält – statt bei 10.001 CMS-Einträgen zu crashen.

Dein Headless Blueprint: Webflow als Frontend, alles andere im Custom Backend

Webflow als Headless-Frontend zu nutzen, ist der heilige Gral für Creator, die nicht in den Limitationen der Plattform ersticken wollen. Im Headless-Modell übernimmt Webflow das Rendering und Styling, während alle Daten, Workflows und User-Management im Custom Backend laufen. Der Vorteil: Du bist komplett unabhängig von Webflow-Limits und kannst jede Business-Logik, jedes Datenmodell und jede Automatisierung realisieren, die du willst.

Das Grundprinzip: Du baust dein Datenmodell in einem echten Backend (z.B. Supabase, Xano, Firebase, eigene REST- oder GraphQL-API), implementierst Authentifizierung, Rollenmanagement und Workflows dort – und holst die Daten per API ins Webflow-Frontend. Dynamische Inhalte werden via JavaScript eingebunden (Fetch, Axios, SWR), oder du nutzt Serverless Functions zur Vorverarbeitung. Das Beste: Du kannst beliebig viele Datenquellen einbinden, komplexe Relationen modellieren und den Content direkt aus dem Backend aktualisieren, ohne in Webflow Collections zu ersticken.

Der Headless-Blueprint für Webflow Creator sieht so aus:

- Custom Backend (z.B. Supabase, Xano, eigene API) mit Datenmodell und Logik
- Authentication Layer (Auth0, Firebase Auth, eigene Lösung)
- Middleware für Business-Logik, Caching und API-Calls (Serverless, Node.js, Python, Go)
- Webflow Frontend mit Custom Code, dynamischer API-Anbindung (JS, Fetch, Axios)
- Automatisierung via Webhooks, Cronjobs, n8n, Make oder eigene Microservices
- Monitoring, Logging, Alerting (Sentry, Datadog, Statuscake)

Mit diesem Setup hebst du Webflow auf ein Niveau, das den Namen “Creator Blueprint” wirklich verdient. Keine Limits mehr, keine Ausreden mehr – nur noch Performance, Skalierung und vollständige Kontrolle über deine Daten und Prozesse. Wer das kann, muss vor keiner Plattform mehr Angst haben.

Step-by-Step: Dein Blueprint für ein skalierbares, sicheres

Webflow Custom Backend

Jetzt wird’s konkret: So setzt du ein echtes Custom Backend für Webflow Creator Blueprint um – Schritt für Schritt, ohne Marketingsprech, dafür mit maximaler technischer Substanz.

- 1. Datenmodell und Backend wählen:
  - Entscheide dich für ein Backend mit echter Datenbank (z.B. Supabase für Postgres, Xano für No-Code/Low-Code, Firebase für Realtime).
  - Erstelle ein flexibles, relationales Datenmodell – keine Kompromisse wegen Webflow-Limits.
- 2. Authentifizierung und Nutzerverwaltung einrichten:
  - Setze Auth0, Firebase Auth oder eigenes JWT-Handling auf.
  - Sorge für rollenbasierten Zugriff (ACLs), sichere Passwort-Resets und OAuth-Integrationen.
- 3. API- und Middleware-Architektur bauen:
  - Erstelle REST- oder GraphQL-APIs für alle Datenendpunkte.
  - Baue eine Middleware (Serverless Functions auf Vercel, AWS Lambda, Azure Functions), die Business-Logik, Caching und API-Protection übernimmt.
- 4. Webflow-Frontend anbinden:
  - Nutze Custom Code Embeds (JS), um Inhalte von der API dynamisch nachzuladen.
  - Implementiere SSR/SSG über externe Build-Pipelines, wenn SEO-Kritikalität besteht.
- 5. Automatisierung und Integrationen:
  - Richte Webhooks für alle wichtigen Events ein (Form Submissions, Content Updates, etc.).
  - Nutze n8n, Make oder eigene Scripts für Automatisierung und Third-Party-Syncs.
- 6. Monitoring und Security:
  - Setze Monitoring für API-Limits, Fehler und Downtimes auf (Sentry, Statuscake, Datadog).
  - Implementiere DDoS-Schutz, Rate Limiting und Logging für alle Backend-Endpunkte.

Das Ergebnis: Ein Webflow Custom Backend, das jeden Creator-Blueprint trägt. Skalierbar, sicher, flexibel – und vor allem unabhängig von Vendor-Limits. So baust du nicht nur eine Website, sondern eine Plattform, die mit jedem Wachstumsschub mithält.

Sicherheits-, Performance- und Automatisierungsfallen: Das

solltest du nie ignorieren

Wer Webflow Custom Backend aufzieht, darf sich keine Illusionen machen: Die Plattform nimmt dir keine Verantwortung ab. Jeder Fehler im Sicherungs- oder Performance-Design kann dich Traffic, Daten oder sogar den ganzen Blueprint kosten. Die größten Fallen lauern bei Authentifizierung, API-Limits und der Datenkonsistenz zwischen Webflow und dem Custom Backend.

Viele Creator unterschätzen die Risiken von unsauberer API-Integration: Unverschlüsselte Datenübertragungen, unsichere Tokens, fehlende Rate Limiter – das ist im Jahr 2025 ein direkter Angriffspunkt für Scraper und Bots. Auch Performance ist kritisch: Wenn dein API-Proxy schlampig gebaut ist oder Caching fehlt, explodieren die Ladezeiten und die User Experience implodiert. Wer Automatisierung über Third-Party-Services wie Zapier oder n8n einsetzt, muss Monitoring und Fallbacks einbauen – sonst verlierst du im Fehlerfall Daten oder erzeugst Inkonsistenzen im Content.

Was viele “No-Code”-Evangelisten verschweigen: Sobald du aus Webflow ein echtes Custom Backend machst, bist du für Security, Compliance und Datenhaltung selbst verantwortlich. DSGVO, CCPA, Audit-Trails und Verschlüsselung sind kein nettes Add-on, sondern Pflicht. Wer das ignoriert, baut sich ein Compliance-Minenfeld – und das kann im schlimmsten Fall teuer werden.

Fazit: Ohne Custom Backend kein Creator-Erfolg in Webflow – 2025 ist Schluss mit Ausreden

Webflow Custom Backend ist kein Nice-to-have, sondern die Grundvoraussetzung für jeden, der aus dem Creator-Blueprint mehr machen will als eine hübsche Visitenkarte. Die Limitierungen von Webflow sind real, hart und werden mit jedem Wachstumsschritt schmerzhafter. Wer jetzt nicht auf ein echtes Backend setzt, baut auf Sand – und riskiert, dass der eigene Blueprint beim ersten großen Erfolg implodiert.

Die gute Nachricht: Mit dem richtigen technischen Ansatz hebst du Webflow auf ein Niveau, das mit jedem SaaS-Giganten mithalten kann. Du steuerst dein Datenmodell, kontrollierst Automatisierung und Sicherheit, und bist nicht länger Opfer der Plattform-Limits. Das ist nicht einfach – aber es ist der einzige Weg zu echtem Creator-Erfolg im Jahr 2025. Alles andere ist Zeitverschwendung. Willkommen im echten Online-Marketing. Willkommen bei 404.