Künstliche Intelligenz Informationen: Zukunft clever verstehen

Category: KI & Automatisierung
geschrieben von Tobias Hager | 8. Dezember 2025

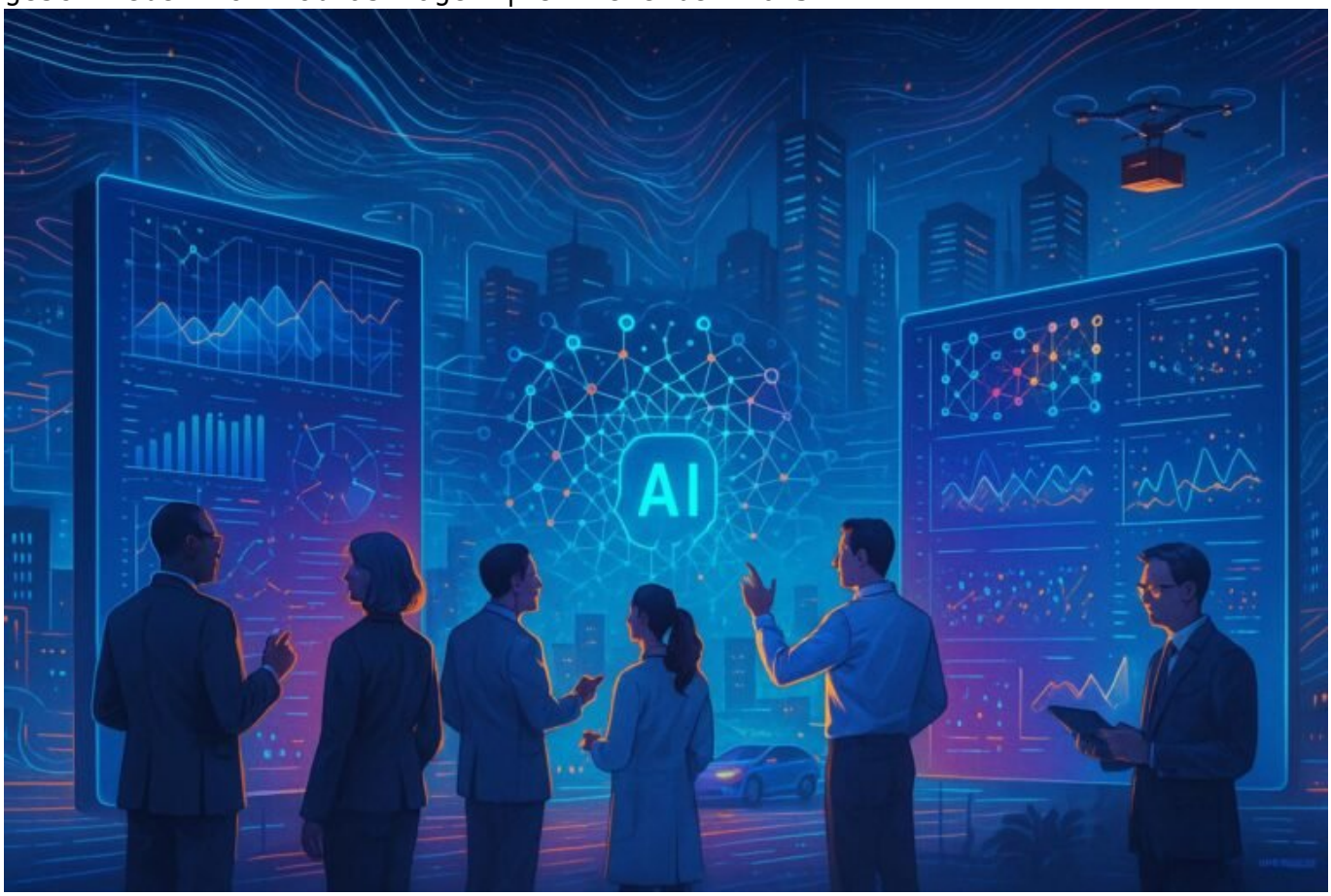

Künstliche Intelligenz Informationen: Zukunft clever verstehen

Wer heute noch glaubt, KI sei nur ein Modebegriff oder ein weiteres Buzzword, der hat den digitalen Zug verpasst. Denn Künstliche Intelligenz ist nicht nur die Zukunft – sie ist das Spielfeld, auf dem die nächsten großen Innovationen, Geschäftsmodelle und Wettbewerbsstrategien ausgerufen werden. Wer jetzt nicht versteht, worum es wirklich geht, bleibt auf der Strecke –

früher oder später.

- Was ist Künstliche Intelligenz (KI) – und warum sie die wichtigste Technologie unserer Zeit ist
- Die wichtigsten Arten von KI: Von schwacher bis starker KI
- Deep Learning, Machine Learning und neuronale Netze – die technischen Grundlagen
- Wie KI unsere Wirtschaft, Arbeitswelt und Gesellschaft verändert
- Praktische Anwendungsfelder: Marketing, Automatisierung, Datenanalyse & Co.
- Risiken, Ethik und die dunkle Seite der KI – was uns wirklich bedroht
- Schnelleinstieg: So verstehst du die wichtigsten Begriffe und Konzepte
- Tools, Frameworks und Plattformen: Was du heute nutzen kannst
- Worauf du bei der Implementierung achten musst – technische und strategische Tipps
- Die Zukunft der KI: Trends, Innovationen und was uns noch erwartet

KI ist das neue Gold, das im digitalen Zeitalter alles verändern wird. Doch während viele noch mit Begriffen wie “Algorithmus” oder “Big Data” jonglieren, rückt die eigentliche Revolution in den Schatten: das Verständnis, was Künstliche Intelligenz eigentlich ist, wie sie funktioniert und vor allem, wie du sie für dich nutzbar machst.

Wenn du glaubst, KI sei nur eine schicke Marketing- oder Chatbot-Lösung, hast du den Blick für das Wesentliche verloren. Denn KI durchdringt mittlerweile alle Bereiche – von der personalisierten Werbung über die automatisierte Datenanalyse bis hin zur autonomen Steuerung komplexer Systeme. Und das Spannende: Die Technik dahinter ist kein Hexenwerk, sondern eine klare Ansammlung von Algorithmen, Modellen und Daten, die in Kombination lernen, optimieren und Entscheidungen treffen.

Was ist Künstliche Intelligenz – und warum sie die wichtigste Technologie unserer Zeit ist

Der Begriff “Künstliche Intelligenz” ist so alt wie das digitale Zeitalter selbst. Doch was steckt wirklich dahinter? Im Kern handelt es sich um Systeme, die menschenähnliche Intelligenzleistungen erbringen können – also Lernen, Schlussfolgern, Planen und Problemlösen. Anders gesagt: KI simuliert kognitive Funktionen, die früher nur Menschen vorbehalten waren.

Technisch gesehen basiert moderne KI auf komplexen mathematischen Modellen, die auf großen Datenmengen trainiert werden. Das Ziel: Muster erkennen, Vorhersagen treffen und autonome Entscheidungen fällen. Im Gegensatz zu klassischen Programmen, die auf festgelegten Regeln basieren, entwickeln KI-Systeme eine Art “Eigenleben”: Sie verbessern sich kontinuierlich durch neues Datenmaterial, was ihnen eine erstaunliche Flexibilität verleiht.

Was KI heute so revolutionär macht, ist ihre Fähigkeit, bei riesigen Datenmengen Zusammenhänge zu entdecken, die für Menschen unmöglich manuell zu erkennen sind. Sie ist der Motor für Predictive Analytics, Personalisierung und Automatisierung – und damit das Werkzeug, um in einem immer komplexeren, datengetriebenen Markt zu bestehen.

Die wichtigsten Arten von KI: Von schwacher bis starker KI

In der Welt der KI gibt es keine Einheitswaffe, sondern eine ganze Palette an Technologien, die unterschiedliche Aufgaben erfüllen. Man unterscheidet grundsätzlich zwischen schwacher und starker KI. Während die schwache KI auf spezielle Aufgaben beschränkt ist, streben Entwickler die Entwicklung einer starken, menschenähnlichen KI an – bisher ein futuristisches Ziel.

Schwache KI, auch Narrow AI genannt, ist heute die Norm. Sie wird für spezifische Anwendungen trainiert – beispielsweise Sprachassistenten, Bildklassifikation oder Empfehlungssysteme. Diese Systeme sind hochspezialisiert, aber nicht in der Lage, außerhalb ihres Trainingsrahmens zu agieren. Ein Beispiel: Siri oder Alexa, die nur in bestimmten Kontexten funktionieren.

Starke KI hingegen würde eine allgemeine, menschenähnliche Intelligenz darstellen, die flexibel und unabhängig in unterschiedlichen Aufgabenbereichen agieren kann. Diese Form der KI existiert bislang nur in der Theorie und ist das große Ziel der Forschung – aber noch längst kein realer Marktstandard. Für den praxisnahen Einsatz ist die schwache KI derzeit der relevante Player, der bereits Milliarden Umsätze generiert.

Deep Learning, Machine Learning und neuronale Netze – die technischen Grundlagen

Der Begriff “KI” ist ohne die Begriffe Machine Learning und Deep Learning kaum vorstellbar. Denn die technische Basis moderner KI-Systeme sind neuronale Netze, die auf komplexen mathematischen Funktionen basieren. Diese Modelle lernen, indem sie große Datenmengen analysieren, Muster erkennen und ihre Parameter anpassen.

Machine Learning (ML) ist ein Oberbegriff für Algorithmen, die anhand von Daten selbstständig lernen. Innerhalb von ML gibt es verschiedene Ansätze: Überwachtes Lernen, unüberwachtes Lernen und bestärkendes Lernen. Jedes hat seine eigenen Anwendungsfälle, von Klassifikationen über Clustering bis hin zu Reinforcement Learning, bei dem Agenten durch Belohnungssysteme optimiert werden.

Deep Learning ist eine spezielle Form des Machine Learnings, bei der mehrschichtige neuronale Netze eingesetzt werden. Diese tiefen Netze sind in der Lage, komplexe Strukturen wie Bilder, Sprache oder Video zu verstehen. Sie sind die treibende Kraft hinter Sprachmodellen wie GPT, Bildgenerierungssystemen wie DALL-E und vielen anderen Anwendungen, die heute den Markt dominieren.

Wie KI unsere Wirtschaft, Arbeitswelt und Gesellschaft verändert

Das Potenzial von KI ist enorm – doch es bringt auch massive Umbrüche mit sich. In der Wirtschaft führt KI zu einer Automatisierung von Prozessen, die bisher menschliches Eingreifen erforderten. Produktionsplanung, Logistik, Customer Service, Content-Erstellung – alles wird zunehmend durch intelligente Systeme ersetzt oder ergänzt.

In der Arbeitswelt entsteht eine Zweiklassengesellschaft: Während hochqualifizierte Fachkräfte mit KI-Tools ihre Produktivität exponentiell steigern können, verlieren einfache Tätigkeiten schlagartig an Bedeutung. Automatisierte Chatbots, intelligente Datenanalysen und autonome Fahrzeuge sind nur die Spitze des Eisbergs. Das führt zu unglaublichen Effizienzgewinnen, aber auch zu sozialen Herausforderungen.

Gesellschaftlich betrachtet wirft KI Fragen nach Ethik, Privatsphäre und Kontrolle auf. Überwachungssysteme, algorithmische Diskriminierung und die Gefahr von Bias in KI-Modelle sind reale Bedrohungen, die wir nicht ignorieren dürfen. Die Debatte um verantwortungsvolle KI-Entwicklung ist längst entbrannt – und sollte es auch bleiben.

Praktische Anwendungsfelder: Marketing, Automatisierung, Datenanalyse & Co.

KI ist längst kein Nischenthema mehr, sondern der Standard in vielen Branchen. Im Marketing revolutioniert sie die Personalisierung: Durch Predictive Analytics und Customer Segmentation lassen sich Kampagnen präzise auf Zielgruppen zuschneiden. Chatbots übernehmen den First-Level-Support, während Content-Generatoren wie GPT automatisiert Texte erstellen.

In der Automatisierung ermöglicht KI die intelligente Steuerung von Produktionsprozessen, autonomes Fahren, Robotik und intelligente Logistiklösungen. Die Datenanalyse wird durch KI-gestützte Analysetools auf eine völlig neue Ebene gehoben: Big Data wird in Echtzeit ausgewertet, Muster

erkannt und Handlungsempfehlungen automatisiert generiert.

Das alles führt zu einer Effizienzsteigerung, die früher undenkbar war. Und es schafft gleichzeitig neue Geschäftsmodelle, die nur mit KI-Technologie umsetzbar sind. Wer heute noch auf klassische, statische Lösungen setzt, ist bereits morgen raus – oder zumindest schwer im Hintertreffen.

Risiken, Ethik und die dunkle Seite der KI – was uns wirklich bedroht

Doch bei aller Begeisterung für KI darf eines nicht vergessen werden: Es gibt auch Schattenseiten. Bias in Trainingsdaten führt zu diskriminierenden Entscheidungen. Automatisierte Systeme können manipuliert, gehackt oder für Desinformation missbraucht werden. Die Gefahr, dass KI-Systeme unkontrollierbar werden, ist real.

Ethik ist in diesem Zusammenhang kein Nice-to-have, sondern eine Notwendigkeit. Transparenz, Fairness und Verantwortlichkeit müssen bei der Entwicklung und Nutzung von KI-Systemen immer im Mittelpunkt stehen. Überwachung, Datenschutz und die Kontrolle über autonome Systeme sind die Themen, mit denen wir uns dringend beschäftigen müssen, um den Missbrauch einzudämmen.

Die dunkle Seite der KI zeigt sich auch in der Arbeitslosigkeit: Automatisierung kann viele Jobs obsolet machen, was soziale Spannungen nach sich zieht. Und wenn wir nicht aufpassen, könnte KI irgendwann die Kontrolle über kritische Infrastrukturen übernehmen – mit potenziell katastrophalen Folgen.

Schnelleinstieg: So verstehst du die wichtigsten Begriffe und Konzepte

Wer in KI einsteigen will, braucht kein Informatik-Studium. Es reicht, die wichtigsten Begriffe zu kennen. Hier eine kurze Übersicht:

- Algorithmus: Eine Schritt-für-Schritt-Anleitung, um ein Problem zu lösen.
- Machine Learning: Systeme, die aus Daten lernen und ihre Leistung verbessern.
- Deep Learning: Tiefe neuronale Netze, die komplexe Muster erkennen.
- Neuronales Netz: Ein mathematisches Modell, das die Funktionsweise des menschlichen Gehirns nachahmt.

- Training: Der Prozess, bei dem ein Modell mit Daten gefüttert wird, um Muster zu erkennen.
- Bias: Verzerrung, die zu unfairen oder falschen Entscheidungen führt.

Wenn du diese Begriffe verstehst, hast du die halbe Miete. Der Rest ist Praxis. Nimm dir Zeit, dich mit den wichtigsten Plattformen wie TensorFlow, PyTorch oder Keras vertraut zu machen und experimentiere mit kleinen Projekten. Nur so bekommst du ein Gefühl für die technischen Zusammenhänge.

Tools, Frameworks und Plattformen: Was du heute nutzen kannst

Die KI-Entwicklung ist heute so zugänglich wie nie. Es gibt eine Vielzahl an Frameworks, Libraries und Plattformen, die den Einstieg erleichtern:

- TensorFlow: Open-Source-Framework von Google, für Deep Learning und neural Netzwerke.
- PyTorch: Flexibel, dynamisch und bei Forschern sehr beliebt. Ideal für schnelle Prototypen.
- Keras: Hoch abstrahierte API für TensorFlow, erleichtert den Einstieg.
- Hugging Face Transformers: Vortrainierte Modelle für NLP, Sprachverarbeitung und Textgenerierung.
- Google Cloud AI & Azure AI: Cloud-basierte Plattformen, die Dienste für KI-Modelle anbieten, ohne eigene Hardware zu benötigen.

Die richtige Wahl hängt von deinen Zielen ab. Für Einsteiger ist Keras eine gute Wahl, für komplexe Forschungsprojekte eher PyTorch. Die Cloud-Services erleichtern die Skalierung und Integration in bestehende Systeme.

Worauf du bei der Implementierung achten musst – technische und strategische Tipps

KI ist kein Selbstzweck, sondern ein Werkzeug. Damit du es richtig nutzt, solltest du einige Grundregeln beherzigen:

- Datensicherheit: Schütze deine Daten vor Missbrauch und Einbruch. KI-Modelle sind nur so gut wie die Daten, die sie füttern.
- Qualität der Daten: Schlechte Daten führen zu schlechten Modellen. Investiere in saubere, ausgewogene und vielfältige Datensätze.

- Erklärbarkeit: Baue transparente Systeme, die ihre Entscheidungen nachvollziehbar machen. Black-Box-Modelle sind in der Praxis meistens unbrauchbar.
- Iteratives Testing: Teste deine Modelle kontinuierlich, optimiere Hyperparameter und überwache die Performance in der Produktion.
- Ethik und Fairness: Überprüfe regelmäßig, ob deine KI keine Diskriminierung fördert oder unerwünschte Nebenwirkungen hat.

Strategisch bedeutet das: KI ist kein Projekt mit Abschluss, sondern ein kontinuierlicher Prozess. Bleib up-to-date, beobachte neue Entwicklungen und integriere Feedback laufend in deine Systeme.

Die Zukunft der KI: Trends, Innovationen und was uns noch erwartet

Was kommt als nächstes? Die KI-Welt ist dynamisch und innovationsgetrieben. Einige Trends, die wir beobachten, sind:

- Generative KI: Systeme wie GPT-4, DALL-E oder Midjourney, die Inhalte erzeugen, die kaum von menschlichen Werken zu unterscheiden sind.
- Autonome Systeme: Selbstfahrende Autos, Drohnen und Roboter, die eigenständig komplexe Aufgaben bewältigen.
- KI und Edge Computing: Verlagerung von Rechenleistung auf Endgeräte, um Latenz zu minimieren und Datenschutz zu erhöhen.
- Explainable AI (XAI): Transparente Modelle, die ihre Entscheidungen offenlegen – essentiell für Kontrolle und Vertrauen.
- KI-Ethik und Regulierungen: Gesetzgeber weltweit arbeiten an Rahmenwerken, um Missbrauch zu verhindern und menschenwürdige Nutzung zu sichern.

Die Zukunft wird geprägt sein von einer immer engeren Verzahnung zwischen Mensch und Maschine. KI wird nicht nur Werkzeuge liefern, sondern Partner, Berater und Co-Creators. Die Herausforderung besteht darin, die Technik verantwortungsvoll zu beherrschen und die Chancen maximal zu nutzen – ohne den Blick für Risiken zu verlieren.

Fazit: Clever in die KI-Zukunft investieren

Wer heute noch glaubt, KI sei nur ein Hype, ist bereits zweiter Sieger. Die Technologie ist da, sie wächst exponentiell und wird alles verändern – von der Wirtschaft bis zur Gesellschaft. Wer die Begriffe, die Grundprinzipien und die wichtigsten Tools versteht, legt den Grundstein für den Erfolg von morgen.

Doch Vorsicht: KI ist kein Allheilmittel. Es ist eine mächtige Waffe, die nur mit Sorgfalt, Verantwortungsbewusstsein und strategischem Denken eingesetzt werden darf. Die Zukunft gehört denjenigen, die sich jetzt damit beschäftigen – wer zögert, verliert. Also: Mach dich schlau, bleib neugierig und nutze die Chancen, die dir die KI-Revolution bietet. Denn wer heute nicht in KI investiert, wird morgen von ihr überholt.