Soziales Scoring System Rückblick aus der Zukunft: Chancen und Risiken

Category: Opinion
geschrieben von Tobias Hager | 20. Juli 2026

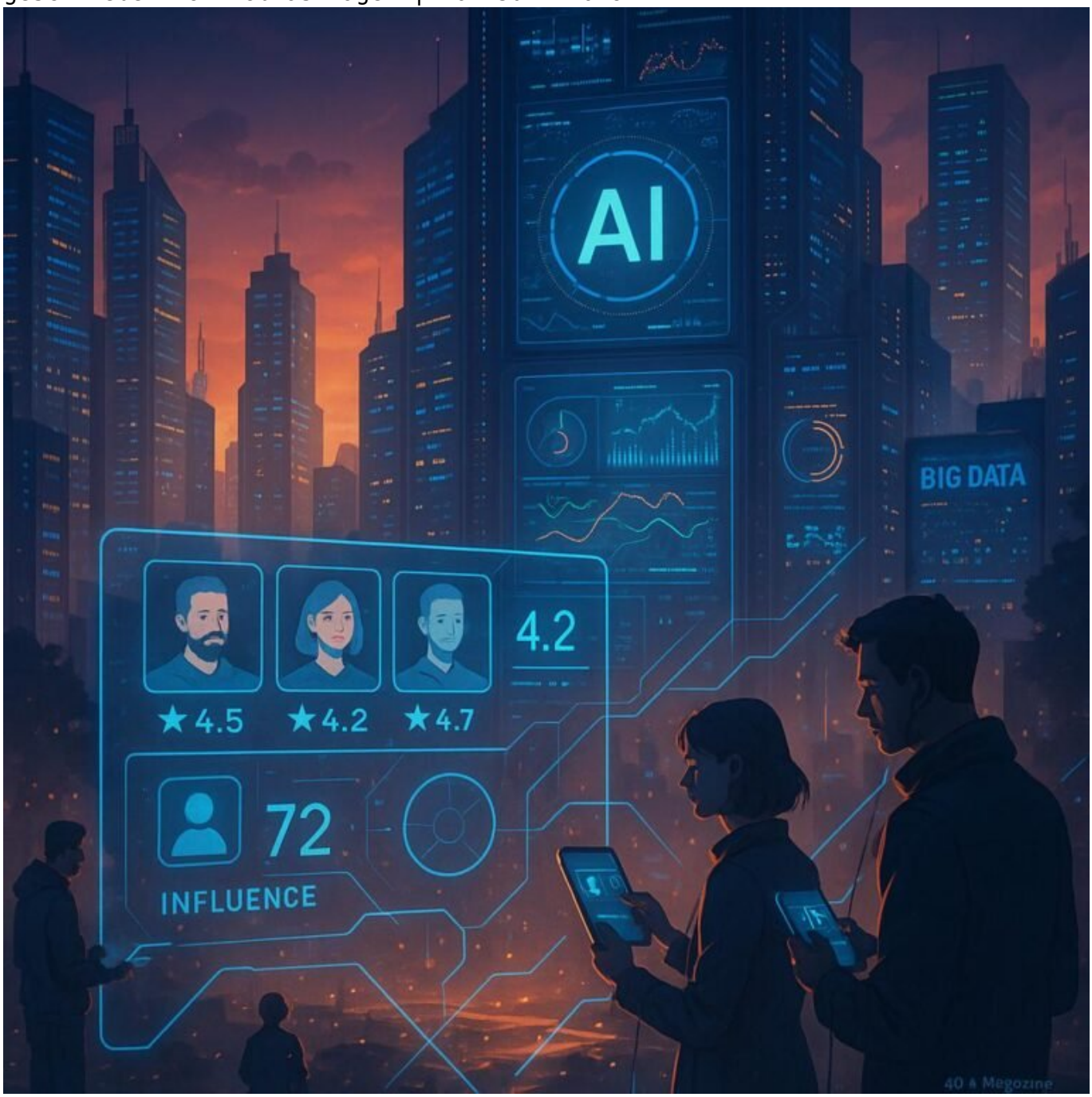

Soziales Scoring System Rückblick aus der Zukunft: Chancen und Risiken

Stell dir vor, du könntest in der sozialen Medien-Ära nicht nur dein Content, sondern auch dein persönliches oder unternehmerisches soziales Kapital in Zahlen gießen – und zwar aus der Zukunft. Klingt nach Science-Fiction? Ist es nicht. Das soziale Scoring System aus der Zukunft ist bereits in der Mache, und wer jetzt nicht aufpasst, wird später im digitalen Dschungel nicht nur abgehängt, sondern regelrecht outgescoren. Willkommen im Zeitalter der algorithmischen Sozialbewertung – hier entscheidet nicht nur Content, sondern vor allem dein sozialer Score über Erfolg oder Misserfolg. Und die Chancen sowie Risiken sind so spannend wie gefährlich. Je früher du das Spiel verstehst, desto besser kannst du dich wappnen – oder dich im Chaos verlieren.

- Was ist das soziale Scoring System aus der Zukunft – und warum sollte dich das heute interessieren?
- Chancen: Wie das zukünftige soziale Score dein Marketing, deine Reputation und dein Business beeinflusst
- Risiken: Die dunkle Seite der algorithmischen Bewertung – Manipulation, Diskriminierung und Datenmissbrauch
- Technologische Grundlagen: Künstliche Intelligenz, Big Data und die neue soziale Bewertungsmetrik
- Praktische Strategien: Wie du dich auf das soziale Scoring vorbereitest – oder es sogar für dich nutzt
- Ethik und Regulierung: Wo die Grenzen des Algorithmus liegen – und warum du sie kennen solltest
- Zukunftsausblick: Was uns das soziale Scoring System aus der Zukunft wirklich bringt – und was nicht

Was ist das soziale Scoring System aus der Zukunft – und warum sollte dich das heute

interessieren?

Das soziale Scoring System der Zukunft ist im Kern eine komplexe, algorithmisch gesteuerte Bewertungsmetrik, die nicht nur einzelne Handlungen, sondern dein gesamtes digitales Verhalten, deine Reputation und deinen sozialen Einfluss in eine Punktzahl übersetzt. Es basiert auf einer Mischung aus KI-gesteuerten Datenanalysen, Big Data und automatisierter Verhaltensüberwachung – alles in Echtzeit. Diese Score wird dann nicht nur in sozialen Netzwerken, sondern in nahezu allen digitalen Ökosystemen genutzt, um Entscheidungen zu treffen: Wer bekommt eine Kreditlinie, wer einen Job, wer einen guten Platz in der Community. Es ist das digitale Äquivalent eines sozialen Karmas, nur noch viel präziser, messbarer und, ja, auch manipulierbarer.

Was bedeutet das für dich? Es bedeutet, dass dein Verhalten im Netz, dein Content, deine Interaktionen – ja, selbst deine Offline-Interaktionen, sofern sie digital erfasst werden – zukünftig in einen Punktwert fließen. Dieser Punktwert entscheidet, ob du in der digitalen Gesellschaft einen Platz hast oder ausgegrenzt wirst. Es ist kein Zukunftszenario mehr, sondern eine sich anbahnende Realität. Unternehmen, Influencer, Privatpersonen – alle sind Teil dieses Systems. Es ist der nächste große Schritt in der Evolution der sozialen Kontrolle durch Technologie. Und wer jetzt nicht mitdenkt, bleibt auf der Strecke.

Dazu kommen noch die technischen Grundlagen: Künstliche Intelligenz erkennt Muster, Big Data speichert alles, was digitalisiert werden kann, und die neue Bewertungsmetrik setzt auf eine Kombination aus quantitativen und qualitativen Signalen. Die Folge: Dein digitaler Fußabdruck wird zu einem Bewertungsprofil, das ständig wächst, sich verändert – und das letztlich dein soziales Kapital in der digitalen Welt bestimmt.

Chancen: Wie das zukünftige soziale Score dein Marketing, deine Reputation und dein Business beeinflusst

Die positiven Seiten des sozialen Scoring Systems aus der Zukunft sind alles andere als gering. Erstens: Personalisierung und Zielgruppenansprache werden noch präziser. Unternehmen können ihre Botschaften genau auf die Score-Profile abstimmen, was Marketing-Strategien revolutioniert. Anstatt breit gestreut zu werben, wird Werbung gezielt an Menschen ausgespielt, die einen hohen sozialen Einfluss haben oder eine bestimmte Vertrauenswürdigkeit aufweisen. Das erhöht die Conversion-Raten und spart Budget.

Zweitens: Reputation Management wird zum zentralen Element. Wer es versteht,

sein soziales Profil aktiv zu steuern, kann sich eine starke Position im digitalen Raum aufbauen. Positive Interaktionen, echtes Engagement und authentische Inhalte steigern den Score und damit die Sichtbarkeit. Für Influencer und Marken wird das soziale Score zum neuen KPI, der den Erfolg messbar macht – weit über Likes und Shares hinaus.

Drittens: Das soziale Score kann auch als eine Art Qualitätssiegel fungieren. In Bereichen wie E-Commerce, Freelance oder sogar im B2B-Bitch-Management könnten Bewertungen in Echtzeit den Ausschlag geben, wer eine Dienstleistung erhält oder eine Partnerschaft eingeht. Es wird eine Art soziales Bonitäts-Rating, das Transparenz schafft und Prozesse beschleunigt. Wer also frühzeitig die Mechanismen versteht, kann das System zu seinem Vorteil nutzen und sich einen nachhaltigen Wettbewerbsvorteil sichern.

Risiken: Die dunkle Seite der algorithmischen Bewertung – Manipulation, Diskriminierung und Datenmissbrauch

Natürlich ist alles nicht nur Sonnenschein. Die dunkle Seite des sozialen Scoring Systems ist massiv. Manipulation ist die erste Gefahr: Bots, Fake-Profile, gekaufte Interaktionen – alles wird genutzt, um den eigenen Score künstlich aufzublähen. In der Zukunft könnten sogar Deepfake-Content und automatisierte Manipulationen den Score verfälschen, ohne dass es überhaupt bemerkt wird. Das System ist nur so robust wie die Algorithmen, die es steuern. Und diese sind nicht unfehlbar.

Zweitens: Diskriminierung. Das soziale Score basiert auf Daten, und Daten sind nie neutral. Vorurteile, Biases und unfaire Bewertungsmechanismen können dazu führen, dass bestimmte Gruppen systematisch benachteiligt werden. Das ist nicht nur ethisch bedenklich, sondern kann auch rechtlich problematisch werden, wenn soziale Scores zur Diskriminierung im Arbeitsmarkt, bei Krediten oder im sozialen Bereich eingesetzt werden.

Drittens: Datenmissbrauch. Das Sammeln, Verarbeiten und Bewerten großer Datenmengen birgt immer die Gefahr, dass persönliche Informationen unrechtmäßig genutzt, verkauft oder gehackt werden. In einer Welt, in der dein sozialer Score alles entscheidet, sind Datenschutzverletzungen und Cyberangriffe potenziell existenzbedrohend. Es ist ein regelrechtes Risiko-Feuerwerk, das nur auf eine Katastrophe wartet.

Technologische Grundlagen:

Künstliche Intelligenz, Big Data und die neue soziale Bewertungsmetrik

Im Kern basiert das soziale Scoring System auf hochentwickelten KI-Algorithmen. Maschinelles Lernen erkennt Muster im Verhalten der Nutzer, Deep Learning-Modelle analysieren komplexe Zusammenhänge in der Datenflut. Big Data-Technologien speichern diese Datenmengen in verteilten Systemen wie Hadoop oder Spark, um sie in Echtzeit auszuwerten.

Die neue soziale Bewertungsmetrik ist eine hybride Konstruktion, die quantitative Daten (z. B. Interaktionszahlen, Shares, Kommentare) mit qualitativen Signalen (z. B. Sentiment-Analysen, Vertrauenswürdigkeit der Quellen) verbindet. Ziel ist es, ein möglichst umfassendes Bild der sozialen Relevanz eines Individuums oder einer Marke zu zeichnen. Dieser Score ist dynamisch, lernfähig und anpassbar – er wächst mit den Daten, wird aber auch bei Manipulationsversuchen angepasst.

Die Herausforderung: Transparenz und Nachvollziehbarkeit. Die Bewertungsmodelle sind extrem komplex, oft black box-artig. Für Nutzer bedeutet das, dass sie kaum wissen, warum ihr Score so hoch oder niedrig ist. Für Entwickler ist es eine Herausforderung, faire, nachvollziehbare Algorithmen zu bauen, die nicht nur leistungsfähig, sondern auch ethisch vertretbar sind.

Praktische Strategien: Wie du dich auf das soziale Scoring vorbereitest – oder es sogar für dich nutzt

Der wichtigste Schritt: Verstehe, dass dein Verhalten im Netz zukünftig noch stärker bewertet wird. Authentizität, Engagement und Vertrauenswürdigkeit sind die neuen Währungen. Du solltest deine Online-Interaktionen aktiv steuern und auf eine hohe Qualität achten. Das bedeutet:

- Glaubwürdigen Content erstellen, der echten Mehrwert bietet
- Positive Interaktionen fördern – echte Kommentare, Shares, Empfehlungen
- Authentisch bleiben – keine gekauften Likes oder Fake-Profile
- Dein Profil konsistent pflegen – auch offline relevante Faktoren digital abbilden
- KI-gestützte Monitoring-Tools nutzen, um deinen Score im Blick zu behalten

Wenn du es clever anstellst, kannst du das soziale Score sogar aktiv beeinflussen. Durch gezielte Kampagnen, Kooperationen oder Community-Bfusions steigerst du deine Sichtbarkeit und Reputation. Wichtig ist, die Balance zwischen echten Engagements und technischen Optimierungen zu finden – denn nur so bleibst du glaubwürdig.

Ethik und Regulierung: Wo die Grenzen des Algorithmus liegen – und warum du sie kennen solltest

Der Einsatz des sozialen Scoring Systems wirft massive ethische Fragen auf. Wo endet die Privatsphäre? Wann wird Überwachung zum Datenmissbrauch? Und wer kontrolliert die Algorithmen, die dein soziales Leben bewerten? Diese Fragen sind noch längst nicht geklärt, und Regierungen sowie internationale Organisationen arbeiten an Rahmenwerken, um den Missbrauch einzudämmen. Dennoch ist die Gefahr groß, dass der soziale Score in die falschen Hände gerät oder missbraucht wird, um Menschen zu diskriminieren oder zu kontrollieren.

Es ist daher essentiell, dass Unternehmen, Entwickler und Nutzer die Grenzen kennen. Transparenz in den Bewertungsprozessen, klare Datenschutzrichtlinien und ethische Richtlinien bei der Entwicklung der KI sind Pflicht. Wer hier schludert, riskiert nicht nur rechtliche Konsequenzen, sondern auch den Verlust von Vertrauen – das wichtigste Kapital im Zeitalter der algorithmischen Bewertung.

Zukunftsausblick: Was uns das soziale Scoring System aus der Zukunft wirklich bringt – und was nicht

Das soziale Scoring System aus der Zukunft ist kein Allheilmittel, aber ein mächtiges Werkzeug. Es wird die Art und Weise verändern, wie wir online interagieren, wie Unternehmen ihre Zielgruppen ansprechen und wie gesellschaftliche Normen durch Technologie beeinflusst werden. Es ist eine Entwicklung, die Chancen bietet, aber auch enorme Risiken birgt.

Langfristig wird der Score eine noch stärkere Rolle in der Gesellschaft spielen – als eine Art sozialer Kompass, der unser digitales Verhalten lenkt.

Doch es bleibt die Frage: Wird dieser Kompass fair sein? Wird er diskriminierende Muster erkennen und korrigieren? Oder wird er nur die bestehenden Machtstrukturen verstärken? Die Antwort liegt in unseren Händen – und im Umgang mit der Technologie, die wir heute entwickeln.

Fazit: Das soziale Scoring System aus der Zukunft ist kein Fiktion, sondern eine Realität, die sich bereits anbahnt. Wer jetzt nicht handelt, wird später nur noch reagieren können – und das kostet. Wer sich frühzeitig mit den Chancen und Risiken auseinandersetzt, kann das System zu seinem Vorteil nutzen. Doch eines ist sicher: Das Zeitalter der algorithmischen sozialen Bewertung wird kommen – mit oder ohne deine Zustimmung.