KI für alle: Zukunft gestalten mit smarter Intelligenz

Category: KI & Automatisierung
geschrieben von Tobias Hager | 4. Juli 2026

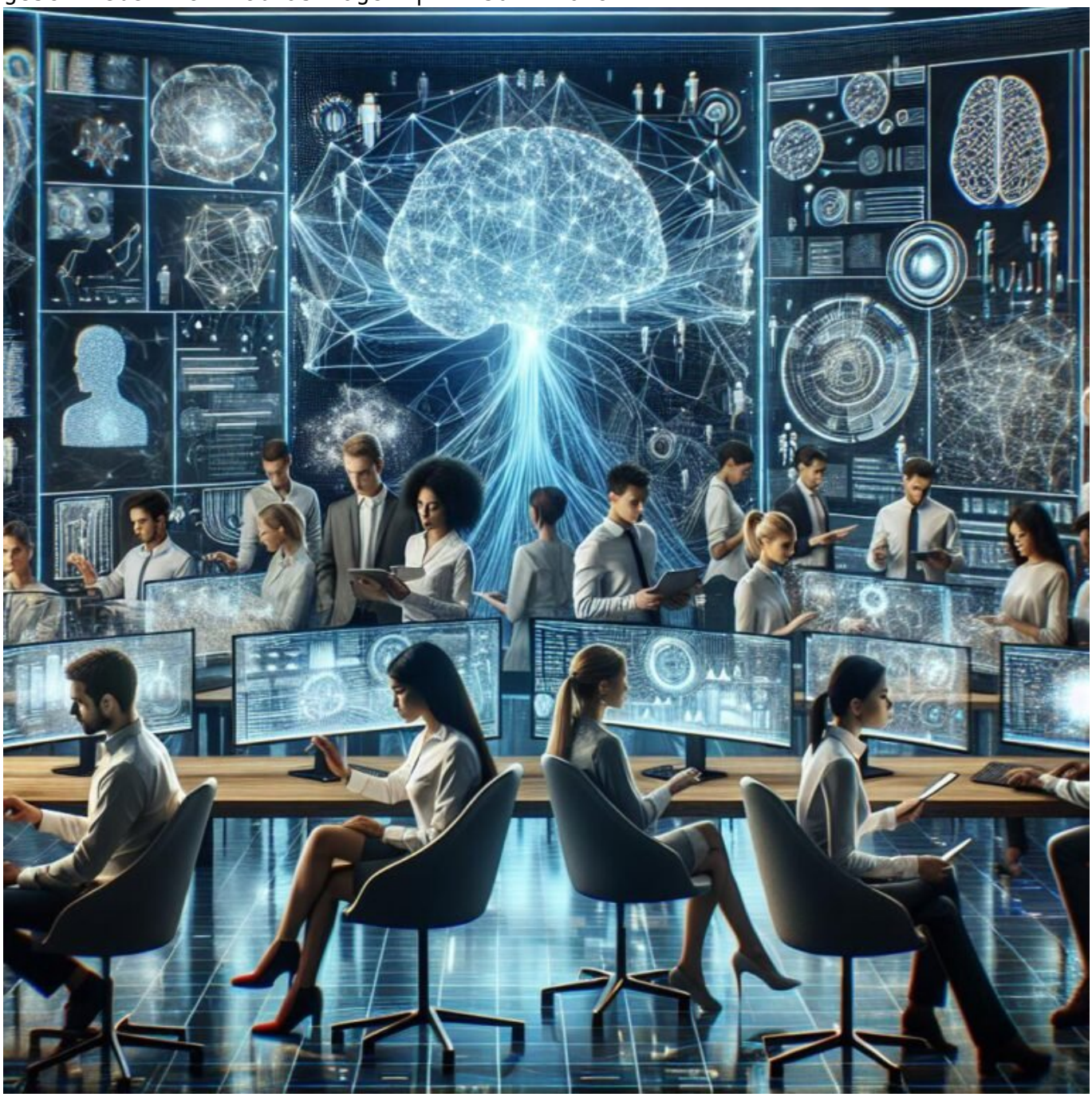

KI für alle: Zukunft gestalten mit smarter Intelligenz

Wenn du glaubst, Künstliche Intelligenz sei nur was für Tech-Nerds und Big Data-Profis, dann hast du die Rechnung ohne die Zukunft gemacht. KI ist längst im Alltag angekommen – und zwar so disruptiv, dass du entweder jetzt lernst, sie zu zähmen, oder du wirst von ihr überrollt. Willkommen im Zeitalter der smarten Maschinen, die nicht nur deine Prozesse automatisieren, sondern auch deine Strategien revolutionieren. Und ja, das betrifft nicht nur Google, ChatGPT oder autonome Fahrzeuge – es betrifft dich, dein Business, deine Website und deine Zukunft. Also: Augen auf, Geist offen, und los geht's.

- Was ist Künstliche Intelligenz wirklich – und warum sie kein Modewort mehr ist
- Die wichtigsten Anwendungsfelder von KI in Online-Marketing und SEO 2025
- Technische Grundlagen: Machine Learning, Deep Learning und Neural Networks erklärt
- Wie du KI-Tools effektiv für Content, Analyse und Automatisierung nutzt
- Risiken, Grenzen und ethische Fragen bei KI – was du unbedingt wissen musst
- Schritt-für-Schritt: So integrierst du smarte KI-Lösungen in deine Strategie
- Tools, die wirklich funktionieren – und welche Zeitverschwendung sind
- Was viele Experten verschweigen: die dunkle Seite der KI
- Fazit: Warum ohne KI 2025 der digitale Abgrund droht

Was ist Künstliche Intelligenz wirklich – und warum sie kein Hype ist

Künstliche Intelligenz ist kein futuristisches Konzept mehr. Es ist die Grundlage für die nächste Welle der digitalen Evolution, die unser Verständnis von Automatisierung, Personalisierung und Effizienz komplett umkrempeln wird. Aber was steckt eigentlich hinter dem Begriff? Bei KI sprechen wir von Algorithmen, die auf maschinellem Lernen basieren, um Muster zu erkennen, Vorhersagen zu treffen und Entscheidungen zu treffen – teilweise sogar eigenständig. Das bedeutet: KI ist kein starrer Code, sondern ein lernendes System, das sich anhand großer Datenmengen selbst optimiert.

Der Unterschied zu klassischen Programmen liegt in der Fähigkeit, aus

Erfahrung zu lernen. Deep Learning-Modelle, die auf neuronalen Netzwerken basieren, imitieren die Arbeitsweise des menschlichen Gehirns – und ermöglichen es Maschinen, komplexe Zusammenhänge zu verstehen. Das macht KI so mächtig: Sie kann aus unstrukturierten Daten, Bildern, Texten und Sprachaufnahmen Muster extrahieren, die für Menschen kaum noch erkennbar sind. Das ist kein Hype mehr, sondern eine technologische Revolution, die unsere Art zu arbeiten, zu kommunizieren und zu leben grundlegend verändern wird.

Viele sehen KI noch immer als abstraktes Konzept für Sci-Fi-Filme. Doch die Realität sieht anders aus: KI-gestützte Chatbots, Predictive Analytics, Personalisierungsalgorithmen und Content-Generatoren sind längst Standard in der digitalen Welt. Wer heute nicht in diese Technologien investiert, bleibt auf der Strecke – weil die Konkurrenz schon längst mit smarter Maschine arbeitet und den Wettbewerb um Aufmerksamkeit und Umsatz gewinnt.

Anwendungsfelder von KI in Online-Marketing und SEO 2025

KI ist kein Nischenthema mehr, sondern ein integraler Bestandteil jeder nachhaltigen Online-Marketing-Strategie. Insbesondere in SEO, Content-Erstellung und User Experience liefert KI einen echten Mehrwert. Für 2025 gilt: Wer nicht auf KI setzt, verliert. Hier die wichtigsten Anwendungsfelder, die du kennen solltest:

- Content-Generation: Automatisierte Text- und Bild-Erstellung, die qualitativ hochwertig und anpassbar ist. KI-Tools wie GPT-Modelle generieren Blogartikel, Produktbeschreibungen oder Social Media-Posts in Sekunden – mit minimalem menschlichen Input.
- Personalisierung: KI-Algorithmen analysieren das Nutzerverhalten in Echtzeit und liefern individuelle Empfehlungen, maßgeschneiderte Inhalte oder personalisierte Landingpages. Das erhöht Conversion-Raten und Kundenbindung exponentiell.
- Suchmaschinen-Optimierung: Predictive SEO-Tools, Keyword-Analysen und technisches Monitoring werden durch KI-gestützte Systeme deutlich präziser und effizienter. Google selbst setzt auf KI, um Inhalte besser zu verstehen – wer hier nicht mithält, bleibt hinterher.
- Automatisierte Analyse: KI verarbeitet riesige Datenmengen aus Logfiles, Google Analytics, Social Media und CRM-Systemen, um Muster zu erkennen, Trends vorherzusagen und Optimierungspotenziale aufzudecken.
- Chatbots & Sprachassistenten: Kundenservice, Lead-Qualifizierung und sogar Verkaufsprozesse laufen zunehmend über KI-basierte Dialogsysteme. Diese sind heute so gut, dass sie menschliche Interaktionen kaum noch unterscheiden lassen.

Technische Grundlagen: Machine Learning, Deep Learning und Neural Networks erklärt

Um die Macht der KI zu verstehen, muss man die technischen Grundlagen kennen. Machine Learning (ML) ist das Herzstück – ein Verfahren, bei dem Algorithmen auf großen Datenmengen trainiert werden, um Muster zu erkennen. Das Prinzip ist simpel: Je mehr Daten, desto besser die Vorhersage. Dabei unterscheiden wir zwischen überwachten, unüberwachten und bestärkenden Lernverfahren.

Deep Learning ist eine spezielle Form des ML, das auf tiefen neuronalen Netzwerken basiert. Diese Netzwerke bestehen aus mehreren Schichten, die komplexe Zusammenhänge erfassen können – beispielsweise in Sprach- oder Bildverarbeitung. Ein Beispiel: Convolutional Neural Networks (CNNs) erkennen Bilder und Muster, während Recurrent Neural Networks (RNNs) für Sprach- und Sequenzdaten geeignet sind.

Neuronale Netze sind die Grundbausteine dieser Technologien. Sie simulieren die Arbeitsweise eines menschlichen Gehirns, indem sie Knoten (Neuronen) miteinander verbinden. Durch Backpropagation und Gradient Descent lernen diese Netze, Fehler zu minimieren und ihre Vorhersagen zu verbessern. Das Ergebnis: Modelle, die immer besser darin werden, komplexe Daten zu verstehen und darauf basierende Entscheidungen zu treffen.

Dieses technische Verständnis ist essenziell, um KI-Tools richtig zu nutzen und ihre Grenzen zu erkennen. Denn nur wer die Grundlagen versteht, kann die richtigen Werkzeuge auswählen und sinnvoll in die eigene Strategie integrieren.

Wie du KI-Tools effektiv für Content, Analyse und Automatisierung nutzt

Der Einstieg in die KI-Welt ist einfacher als gedacht – vorausgesetzt, du hast das richtige Werkzeug und die richtige Herangehensweise. Für Content-Erstellung bieten Tools wie GPT-Modelle, Jasper oder Copy.ai die Möglichkeit, in Sekundenschnelle qualitativ hochwertigen Text zu generieren. Wichtig ist: Diese Texte sind nur so gut wie die Eingaben, also die Prompts. Präzise, klare und gut formulierte Anweisungen führen zu besseren Ergebnissen.

Für Datenanalyse und Monitoring kannst du auf Systeme wie DataRobot, Tableau mit KI-Integrationen oder Google Cloud AI setzen. Sie helfen dir, große Datenmengen zu durchdringen, Trends zu erkennen und Vorhersagen zu treffen. Automatisierte Reports, Alerts und Dashboards sorgen dafür, dass du immer den

Überblick behältst – ohne stundenlang manuell Daten zu wälzen.

Automatisierung ist ein weiteres Kernelement. Chatbots, E-Mail-Automatisierung, Lead-Scoring – alles lässt sich mit KI deutlich smarter steuern. Plattformen wie HubSpot, Salesforce Einstein oder LivePerson bieten heute KI-basierte Module, die dein Marketing effizienter machen. Das Ziel: Prozesse verschlanken, Ressourcen schonen, Ergebnisse steigern.

Risiken, Grenzen und ethische Fragen bei KI – was du unbedingt wissen musst

KI ist mächtig, aber nicht unfehlbar. Viele unterschätzen die Risiken oder ignorieren die ethischen Fragen. Ein großes Problem ist die sogenannte Bias, also Verzerrung in den Daten, die dazu führt, dass KI-systeme diskriminierende oder fehlerhafte Entscheidungen treffen. Das passiert oft unbewusst, weil die Trainingsdaten nicht divers genug sind.

Auch die Transparenz ist ein Thema: Viele KI-Modelle sind sogenannte Black Boxes, also nicht nachvollziehbar. Das macht es schwierig, Fehler zu identifizieren oder Verantwortlichkeiten zu klären. Für Unternehmen bedeutet das: Haftungsfragen, Datenschutzrisiken und Reputationsverlust sind keine hypothetischen Szenarien, sondern reale Gefahren.

Weiterhin ist die Frage der Kontrolle: Je autonomer KI-Systeme werden, desto schwerer wird es, sie im Griff zu behalten. Automatisierte Entscheidungen im Marketing oder bei Customer Service können Fehlentscheidungen produzieren, die dein Business teuer zu stehen kommen. Deshalb ist eine verantwortungsvolle Nutzung Pflicht – inklusive Audits, Monitoring und klaren Verantwortlichkeiten.

Schritt-für-Schritt: So integrierst du smarte KI-Lösungen in deine Strategie

Der Einstieg in KI ist kein Hexenwerk, sondern ein klar strukturierter Prozess. Hier eine bewährte Roadmap, um KI sinnvoll in dein Business zu integrieren:

1. Ziele definieren: Was willst du mit KI erreichen? Automatisierung, bessere Insights, Content-Optimierung?
2. Bestandsaufnahme machen: Wo stehst du technisch? Welche Daten hast du? Welche Prozesse sind schon automatisiert?
3. Tools auswählen: Je nach Zielsetzung wählst du passende KI-Tools –

OpenAI, Google Cloud AI, DataRobot, etc.
4. Testphase starten: Pilotprojekte mit klaren KPIs. Beispielsweise: Automatisierte Blogartikel in kleiner Stückzahl, A/B-Testing für Personalisierung.
5. Ergebnisse analysieren: Was funktioniert? Wo gibt es Optimierungspotenzial? Daten sammeln und auswerten.
6. Skalieren und optimieren: Erfolgreiche Use Cases auf größere Bereiche ausweiten, Prozesse automatisieren und kontinuierlich verbessern.
7. Schulungen und Verantwortlichkeiten: Team schulen, Verantwortliche festlegen, ethische Richtlinien entwickeln.
8. Monitoring etablieren: Laufende Kontrolle, Updates und Feedback-Loop integrieren.
9. Iterieren und weiterentwickeln: KI ist kein einmaliges Projekt, sondern ein kontinuierlicher Lernprozess.

Fazit: Warum ohne KI 2025 der Abgrund droht

Wer heute nicht in KI investiert, ist morgen nur noch Statist. Die Technologien entwickeln sich rasant, und wer nicht Schritt hält, wird abgeschrieben. KI ist kein Ersatz für menschliche Kreativität oder strategisches Denken – aber sie ist der Turbo, der dir ermöglicht, mit weniger Ressourcen mehr zu erreichen. Es ist höchste Zeit, die Scheuklappen abzulegen, die Potenziale zu erkennen und die Zukunft aktiv zu gestalten.

Denn am Ende entscheidet nicht nur dein Produkt, sondern vor allem deine Fähigkeit, smarte Maschinen für dich arbeiten zu lassen. Die Zukunft gehört denjenigen, die verstehen, wie KI funktioniert, welche Tools sie nutzen können – und vor allem, wie sie diese verantwortungsvoll einsetzen. Wer das verpasst, spielt im digitalen Dschungel von morgen nur noch die zweite Geige. Und das willst du ganz sicher nicht.