AI Industry Trends: Zukunftstrends für smarte Unternehmen

Category: KI & Automatisierung
geschrieben von Tobias Hager | 29. Mai 2026

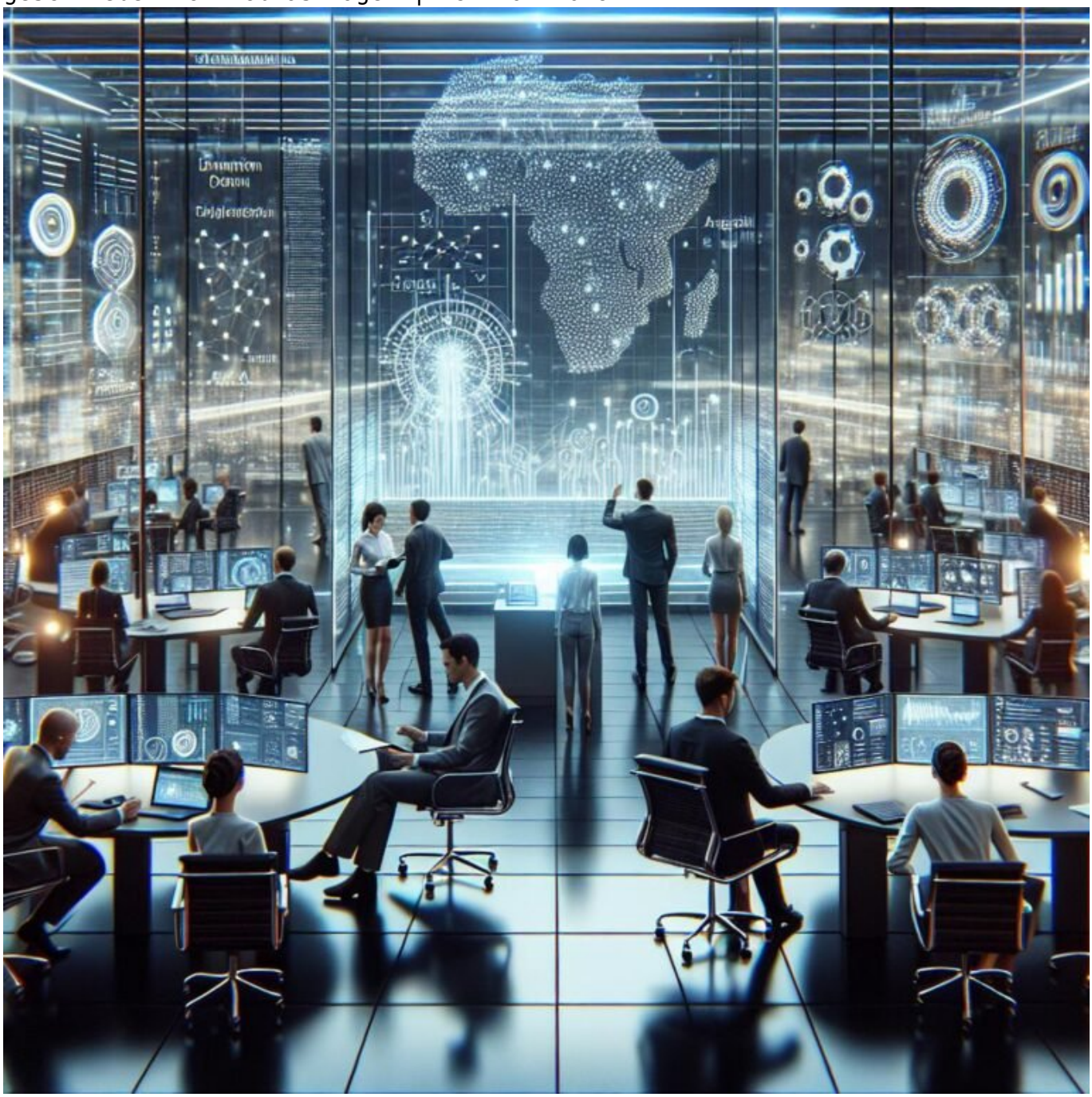

AI Industry Trends: Zukunftstrends für smarte Unternehmen

Wenn du glaubst, Künstliche Intelligenz sei nur ein Buzzword, das irgendwann wieder verschwindet, dann hast du den digitalen Krieg bereits verloren. Die AI-Industrie entwickelt sich rasant, disruptiv und vor allem: unaufhaltsam. Wer jetzt nicht auf den Zug aufspringt, wird im Datenwald der Zukunft schnell zum Dinosaurier – oder noch schlimmer: zum Fußabtreter für die Big Player.

- Die wichtigsten aktuellen Trends in der AI-Industrie und warum sie dein Business verändern
- Technologische Fortschritte: Von Machine Learning zu generativer KI
- Die Rolle von Automatisierung und Data Science im digitalen Zeitalter
- Ethik, Regulierung und die Schattenseiten der KI-Entwicklung
- Praxisbeispiele: Wie smarte Unternehmen KI strategisch nutzen
- Welche Skills und Tools du jetzt brauchst, um vorne mitzuspielen
- Der Kampf um Daten: Big Data, Datenschutz und die Zukunft der Nutzerkontrolle
- Risiken, Herausforderungen und warum Stillstand der größte Feind ist
- Langfristige Perspektiven: Wo die Reise hingeht – und warum kein Unternehmen mehr ohne KI auskommt

Was sind die aktuellen KI-Trends – und warum sie dein Business revolutionieren

Die KI-Industrie ist kein Nischenthema mehr, sondern der Motor für die nächste digitale Ära. Von den großen Tech-Giganten bis hin zu innovativen Startups: Alle versuchen, das Potenzial von Machine Learning, Deep Learning und generativer KI zu kapieren. Dabei geht es längst nicht mehr nur um Chatbots oder Spracherkennung. Es sind die tiefgreifenden technologischen Veränderungen, die den Markt auf den Kopf stellen: Predictive Analytics, quasi-autonome Systeme und adaptive Plattformen, die sich selbst optimieren. Diese Trends sind kein Nice-to-have, sondern Pflichtprogramm für alle, die im Wettbewerb bestehen wollen.

Was heute noch nach Science-Fiction klingt, ist morgen Standard: Unternehmen setzen auf KI, um Prozesse zu automatisieren, Entscheidungen zu verbessern und personalisierte Kundenerlebnisse zu schaffen. Der Fortschritt bei Transformer-Architekturen wie GPT-4 oder BERT hat die Grenzen des Machbaren verschoben. Diese Modelle verstehen Kontext, generieren Inhalte in Echtzeit

und lernen kontinuierlich dazu. Für smarte Unternehmen bedeutet das: Wer heute noch auf statische Daten setzt, ist morgen schon out. Die Zukunft gehört den adaptiven, lernfähigen Systemen, die sich selbst optimieren und in Echtzeit auf Veränderungen reagieren.

Ein weiterer Trend ist die zunehmende Integration von KI in Geschäftsmodelle. Plattformen, die Big Data analysieren, bieten maßgeschneiderte Lösungen an, die auf maschinellem Lernen basieren. KI-gestützte Entscheidungsfindung wird zum Standard, auch in Bereichen wie Supply Chain, HR, Marketing oder Produktentwicklung. Das Ziel: maximale Effizienz bei minimalem menschlichem Eingriff. Diese Entwicklung ist nicht nur eine technologische, sondern eine strategische Notwendigkeit, um die eigene Wettbewerbsfähigkeit langfristig zu sichern.

Technologische Fortschritte: Vom Machine Learning zur generativen KI

Der Kern der aktuellen KI-Entwicklung ist das maschinelle Lernen – genauer gesagt: Deep Learning. Dabei werden neuronale Netze genutzt, die riesige Datenmengen verarbeiten und Muster erkennen. Doch das ist nur der Anfang. Generative KI, wie GPT-Modelle, revolutioniert die Art und Weise, wie Inhalte erstellt werden. Sie sind in der Lage, Texte, Bilder, Musik oder sogar Videos in Sekundenschnelle zu generieren – und das in einer Qualität, die kaum von menschlicher Arbeit zu unterscheiden ist.

Was macht diese Fortschritte so disruptiv? Es ist die Fähigkeit, semi-autonome Systeme zu schaffen, die auf Basis von Trainingsdaten eigenständig Lösungen entwickeln. In der Praxis bedeutet das: Chatbots, die nicht nur vorformulierte Antworten geben, sondern echte Konversationen führen; Content-Generatoren, die in Sekunden hochwertige Texte produzieren; oder Automatisierungstools, die komplexe Datenmuster erkennen und daraus Handlungsempfehlungen ableiten. Der technische Kern: Transformer-Modelle, die auf Attention-Mechanismen setzen, um Kontext besser zu verstehen und relevantere Ergebnisse zu liefern.

Darüber hinaus sind neuronale Netze immer effizienter geworden. Mit Techniken wie Transfer Learning oder Few-Shot Learning können KI-Modelle mit weniger Daten höhere Genauigkeit erzielen. Das senkt die Einstiegshürden für Unternehmen erheblich. Es ist nicht mehr nur den Tech-Riesen vorbehalten, KI in großem Stil zu nutzen. Heute kann jede Firma mit den richtigen Tools und Know-how ihre eigene KI-Infrastruktur aufbauen und strategisch nutzen.

Automatisierung und Data Science: Die neuen Business-Weapon

Data Science ist das Rückgrat für datengetriebene Entscheidungen. In Kombination mit KI entstehen automatisierte Prozesse, die vorher nur mit hohem Personalaufwand möglich waren. Predictive Analytics prognostiziert Kundenverhalten, automatisierte Qualitätskontrollen erkennen Anomalien in Echtzeit und intelligente Systeme optimieren die Produktion. Für Unternehmen bedeutet das: Weniger menschliche Fehler, schnellere Reaktionszeiten und eine klare Datenstrategie.

Der Fokus liegt auf der Automatisierung komplexer Aufgaben: Von der automatischen Segmentierung im Marketing bis hin zur vorausschauenden Wartung in der Produktion. Machine Learning Modelle, die kontinuierlich lernen und sich anpassen, sorgen für dauerhafte Optimierung. Dabei ist die Datenqualität das entscheidende Element: Ohne saubere, strukturierte und aktuelle Daten keine verlässlichen Ergebnisse. Unternehmen, die hier schlampen, werden im Daten-Dschungel schnell verloren gehen.

Mit Data Science-Tools wie Python, R oder spezialisierten Plattformen wie DataRobot oder H2O.ai können Unternehmen eigenständig Modelle bauen und implementieren. Es ist kein Hexenwerk, sondern eine Frage des Know-hows. Wer hier nicht mitzieht, riskiert, im digitalen Wettkampf abgehängt zu werden. Automatisierung wird zum Differenzierungsmerkmal – wer frühzeitig auf den Zug aufspringt, kann Prozesse massiv skalieren und Kosten senken.

Ethik, Regulierung und die Schattenseiten der KI-Entwicklung

So beeindruckend die technologische Entwicklung ist, so groß sind auch die Herausforderungen. Ethik und Regulierung werden in den kommenden Jahren eine entscheidende Rolle spielen. Datenmissbrauch, Bias in Algorithmen, mangelnde Transparenz und die Gefahr des Kontrollverlusts sind nur einige der Risiken, die mit der KI-Explosion einhergehen. Regierungen weltweit beginnen, Gesetze zu erlassen, die den Einsatz von KI einschränken und gleichzeitig Standards fordern.

Unternehmen, die jetzt noch unkontrolliert auf KI setzen, riskieren nicht nur rechtliche Konsequenzen, sondern auch ihren Ruf. Transparenz bei der Nutzung von Daten, Fairness in Entscheidungsprozessen und die Vermeidung von Diskriminierung sind keine nice-to-have, sondern Pflicht. Es geht um die

Akzeptanz bei Nutzern und Kunden – und um die eigene Reputation in einer zunehmend kritischen Öffentlichkeit.

Hinzu kommt die Schattenseite: Automatisierte Entscheidungen, die nicht nachvollziehbar sind, führen zu Vertrauensverlust. Deshalb ist es essenziell, KI-Modelle erklärbar zu machen und klare Compliance-Strategien zu entwickeln. Die Zukunft gehört den Unternehmen, die Verantwortung übernehmen und KI als Werkzeug für gesellschaftlichen Fortschritt verstehen – nicht als Mittel zur Profitmaximierung auf Kosten der Nutzer.

Praxisbeispiele: Wie smarte Unternehmen KI strategisch nutzen

In der Praxis zeigt sich: Wer KI richtig einsetzt, kann sich einen entscheidenden Wettbewerbsvorteil sichern. Ein Beispiel ist die Automobilindustrie, die KI für autonomes Fahren, Predictive Maintenance und personalisierte Kundenansprache nutzt. Hier sorgt maschinelles Lernen dafür, Fehlerquellen in der Produktion zu minimieren und die Sicherheit auf ein neues Level zu heben.

Im Einzelhandel setzen clevere Firmen auf KI-gesteuerte Recommendation Engines, die das Nutzerverhalten in Echtzeit analysieren und individuell zugeschnittene Angebote präsentieren. Das Ergebnis: höhere Conversion-Raten, bessere Kundenbindung und eine effizientere Lagerhaltung. Auch im Finanzsektor revolutioniert KI die Risikoanalyse, Betrugserkennung und automatisierte Kreditentscheidungen.

Diese Beispiele verdeutlichen: Die Zukunft gehört den Unternehmen, die KI als strategisches Asset verstehen und kontinuierlich investieren. Es geht um mehr als nur Chatbots oder simple Automatisierung. Es geht um eine tiefgreifende Transformation der Geschäftsmodelle, die nur mit einer klaren KI-Strategie gelingt.

Welche Skills und Tools du jetzt brauchst, um vorne mitzuspielen

Wer im KI-Wettbewerb bestehen will, braucht mehr als nur Grundkenntnisse in Programmierung. Es sind vor allem Skills in Data Science, Machine Learning und Cloud-Computing gefragt. Python, TensorFlow, PyTorch und Scikit-learn gehören inzwischen zum Standard-Repertoire eines modernen Tech-Teams. Wer keine Entwickler im Haus hat, greift auf Plattformen wie DataRobot, H2O.ai oder Google Cloud AI zurück, um ohne großen Coding-Aufwand Modelle zu bauen.

Der Schlüssel liegt in der Datenkompetenz: Verstehen, wie Daten strukturiert, bereinigt und analysiert werden. Zudem ist Wissen über KI-Modelle, Trainingsprozesse und Evaluierungsmethoden essenziell. Nicht zuletzt: Ein strategisches Verständnis, wie KI in Geschäftsprozesse integriert wird und welche KPIs den Erfolg messen.

Die Zukunft gehört den Unternehmen, die in ihre Teams investieren, Weiterbildungen anbieten und die richtigen Tools einsetzen. Nur so kannst du die Chancen der KI voll ausschöpfen und dein Business fit für die Zukunft machen.

Langfristige Perspektiven: Warum kein Unternehmen mehr ohne KI auskommt

Wer heute noch glaubt, KI sei nur ein kurzfristiger Trend, ist auf dem Holzweg. Die Entwicklung geht rasant voran, und in fünf Jahren wird kein Unternehmen mehr existieren, das nicht mindestens eine KI-Komponente integriert hat. Automatisierte Entscheidungsprozesse, intelligente Produkte und personalisierte Kundenerlebnisse sind die neuen Standard-Features.

Langfristig wird KI zum integralen Bestandteil der Geschäftsstrategie. Unternehmen, die jetzt in Innovation investieren, bauen eine nachhaltige Wettbewerbsfähigkeit auf. Es geht nicht nur um Effizienzsteigerung, sondern auch um die Fähigkeit, auf Veränderungen im Markt schnell zu reagieren. KI wird zum Katalysator für Innovation, Anpassungsfähigkeit und Wachstum.

Wer das Potenzial erkennt und entsprechend handelt, sichert sich eine führende Position in der digitalen Ökonomie. Für alle anderen gilt: Augen auf, Daten rein, KI rein – und hoffen, dass die Konkurrenz nicht schneller ist.

Fazit: Warum smarte Unternehmen ohne KI im Jahr 2025 aufgeschmissen sind

Die KI-Industrie ist kein Hype, sondern die Zukunft der Wirtschaft insgesamt. Unternehmen, die heute noch zögern, riskieren, den Anschluss zu verlieren – an agile Startups, an Big Tech und an innovative Wettbewerber. Es geht um mehr als nur Technik: Es ist eine strategische Notwendigkeit, sich mit den neuesten Trends auseinanderzusetzen, Skills zu entwickeln und KI aktiv in Geschäftsmodelle zu integrieren.

Wer jetzt noch zögert, wird morgen im Daten- und Wettbewerbsdschungel

verloren sein. Die Zukunft ist intelligent, adaptiv und datengetrieben. Wer den Wandel verschläft, ist am Ende nur noch ein Fußnote in der Geschichte der digitalen Revolution.